

令和 2 年度 中海・宍道湖・大山圏域市長会 一般会計当初予算（案）

【歳入】

単位：千円

目	節	令和 2 年度 当初予算	令和元年度 当初予算	増減	備考
負担金	事業費・運営費負担金	115,132	111,330	3,802	出雲市 32,140千円 松江市 32,140千円 米子市 32,340千円 安来市 9,156千円 境港市 9,356千円
	ものづくり実行委員会負担金	5,000	5,000	0	出雲市 1,000千円 松江市 1,000千円 米子市 1,000千円 安来市 1,000千円 境港市 1,000千円
	人件費負担金（1）	12,000	12,000	0	出雲市 3,000千円 松江市 3,000千円 米子市 3,000千円 安来市 1,500千円 境港市 1,500千円
	人件費負担金（2）	4,000	0	4,000	境港市 4,000千円
繰越金	前年度繰越金	2,867	1,667	1,200	
諸収入	預金利息	1	3	△ 2	
歳入合計		139,000	130,000	9,000	

【歳出】

1 事務局運営費

単位：千円

目	節	令和 2 年度 当初予算	令和元年度 当初予算	増減	備考
会議費	会議費	420	500	△ 80	総会会場使用料、総合戦略 会議経費、委員報酬等
事務局運営費	旅費	300	300	0	
	需用費	1,279	1,279	0	事務用消耗品、コピー代、 公用車ガソリン代等
	役務費	378	378	0	電話代、切手代、振込手数料等
	委託料	40	647	△ 607	廃棄物処理委託料
	使用料及び賃借料	833	833	0	公用車リース料 コピー機リース料
	備品購入費	150	150	0	事務局用備品等
	人件費負担金（1）	12,000	12,000	0	
人件費負担金（2）	4,000	0	4,000	安来市へ	
事務局運営費合計		19,400	16,087	3,313	

2 事業費

(1) 活力にあふれる圏域づくり

単位：千円

目	節	令和2年度 当初予算	令和元年度 当初予算	増減	備考
圏域企業の産業連携 支援事業	圏域内企業情報データベースの 充実	8,500	8,500	0	ものづくり実行委員会負担 金分5,000を含む
	圏域内企業のビジネスマッチング				
	産学・医工連携事業	18,200	18,200	0	一部推進交付金で実施
圏域内企業の海外展開 支援事業	ロシアへの販路拡大支援事業	0	0	0	
	海外商談会参加等支援補助金	1,500	1,500	0	
	インドとの経済交流事業	16,620	12,750	3,870	一部推進交付金で実施
	台湾との経済交流事業	3,250	1,200	2,050	
山陰いいものマルシェ プロジェクト	山陰いいものマルシェプロジェクト	7,500	7,500	0	
小計	②	55,570	49,650	5,920	

(2) 訪ねてみたい圏域づくり

目	節	令和2年度 当初予算	令和元年度 当初予算	増減	備考
外国人誘客対策事業	クルーズ客船寄港時のおもてなし	5,000	5,000	0	
	圏域インバウンドプロモーション	12,605	14,240	△ 1,635	一部推進交付金で実施
国内誘客対策事業	国内観光プロモーション	2,000	3,700	△ 1,700	
	三大都市圏等への圏域PR プロジェクト	14,125	15,000	△ 875	一部推進交付金で実施
圏域観光の魅力アップ事業	観光客受け入れ体制の充実	10,251	1,000	9,251	
中海・宍道湖・大山圏域観光 局事務局運営費	中海・宍道湖・大山圏域観光局の 運営	3,745	4,060	△ 315	
小計	③	47,726	43,000	4,726	

(3) 住みたくなる圏域づくり

目	節	令和2年度 当初予算	令和元年度 当初予算	増減	備考
自然環境の保全・活用事業	自然環境学習	800	800	0	
	自然環境の保全・活用にかかる 広報啓発	1,000	1,000	0	
安心して暮らすことのできる 環境づくり事業	防災対策の充実	500	200	300	
小計	④	2,300	2,000	300	

(4) とともに歩む圏域づくり

単位：千円

目	節	令和2年度 当初予算	令和元年度 当初予算	増減	備考
圏域情報の共有・発信	圏域内外へのエリアプロモーション	302	300	2	
圏域内の連携・交流推進	圏域内の連携・交流推進	3,810	3,860	△ 50	
	人材育成の共同化	1,200	1,200	0	
	文化・スポーツ交流促進事業	3,500	3,500	0	
	圏域情報活用推進事業	0	0	0	
	中海・宍道湖レガッタ開催支援事業	200	200	0	
	移住・定住等促進事業	3,430	2,036	1,394	
	交通ＩＣカード導入調査事業	0	6,500	△ 6,500	
小計	⑤	12,442	17,596	△ 5,154	

		令和2年度 当初予算	令和元年度 当初予算	増減	備考
事業費合計	⑥ (②+③+④+⑤)	118,038	112,246	5,792	

3 予備費

		令和2年度 当初予算	令和元年度 当初予算	増減	備考
予備費	⑦	1,562	1,667	△ 105	

		令和2年度 当初予算	令和元年度 当初予算	増減	備考
歳出合計	①+⑥+⑦	139,000	130,000	9,000	

**令和2年度 中海・宍道湖・大山圏域市長会
特別会計当初予算（案）
（環日本海貨客船航路就航支援補助金）**

【歳入】

単位：千円

目	令和2年度	令和元年度	増減	備 考	
会 費	15,600	15,600	0	出雲市	2,000
				松江市	2,000
				米子市	2,000
				安来市	1,000
				境港市	8,600
繰越金	0	0	0		
諸収入	0	0	0		
合 計	15,600	15,600	0		

【歳出】

単位：千円

目	令和2年度	令和元年度	増減	備 考
環日本海貨客船航路 就航支援補助金	15,600	15,600	0	環日本海経済活動促進協議会 52航次×100万円/航次 負担割合 県：市長会=7：3
合 計	15,600	15,600	0	

令和2年度 中海・宍道湖・大山圏域市長会 事業計画

◆事業概要

市長会基本方向(4本柱)において、地方創生推進交付金を活用しながら、各事業を実施します。		
一般会計	23 事業	118,038千円 (※事務局運営費、予備費を除く)
特別会計	1 事業	15,600千円

一般会計

1 活力にあふれる圏域づくり(産業振興) 55,570千円

産学・医工連携事業を推進し全国や世界を相手にできる新産業の創出を目指します。
インドとの経済交流事業では、インドIT等人材の圏域内企業への就職や日印企業の業務提携等に繋げる取組を展開します。

- 1) 圏域企業の産業連携支援事業
 - ・圏域内企業情報データベースの充実、圏域内企業のビジネスマッチング ……p.8
 - ・産学・医工連携事業 ……p.9
- 2) 圏域内企業の海外展開支援事業
 - ・ロシアへの販路拡大支援事業 ……p.10
 - ・海外商談会参加等支援事業 ……p.11
 - ・インドとの経済交流事業 ……p.12
 - ・台湾との経済交流事業 ……p.13
- 3) 山陰いいものマルシェプロジェクト
 - ・山陰いいものマルシェプロジェクト ……p.14

2 訪ねてみたい圏域づくり(観光振興) ※圏域観光局が実施(協定締結) 47,726千円

中海・宍道湖・大山圏域観光局による、さらなるインバウンドの推進及び圏域内の関連事業と連携した取組を進め誘客強化、経済循環の拡大を図ります。

- 1) 外国人誘客対策事業
 - ・クルーズ客船寄港時のおもてなし ……p.15
 - ・圏域インバウンドプロモーション ……p.15
- 2) 国内誘客対策事業
 - ・国内観光プロモーション ……p.16
 - ・三大都市圏等への圏域PRプロジェクト ……p.16
- 3) 圏域観光の魅力アップ事業
 - ・観光客受け入れ体制の充実 ……p.17
- 4) 中海・宍道湖・大山圏域観光局事務局運営費
 - ・中海・宍道湖・大山圏域観光局の運営 ……p.17

3 住みたくなる圏域づくり(環境の充実) 2,300千円

中海・宍道湖、大山など圏域が有する自然環境資源の利活用を促進するとともに、充実した生活環境の豊かさを発信していきます。

- 1) 自然環境の保全・活用事業
 - ・自然環境学習 ……p.18
 - ・自然環境の保全・活用にかかる広報啓発 ……p.19
- 2) 安心して暮らすことのできる環境づくり事業
 - ・防災対策の充実 ……p.20

4 ともに歩む圏域づくり(連携と協働) 12,442千円

圏域内インフラの整備促進に関する要望活動、圏域内の文化やスポーツなどを通じた相互交流を推進し、圏域の連携をさらに強化していきます。

- 1) 圏域情報の共有・発信
 - ・圏域内外のエリアプロモーション ……p.21
- 2) 圏域内の連携・交流推進
 - ・圏域内の連携・交流推進 ……p.22
 - ・人材育成の共同化 ……p.23
 - ・文化・スポーツ交流促進事業 ……p.24
 - ・圏域情報活用推進事業 ……p.25
 - ・中海・宍道湖レガッタ開催支援事業 ……p.26
 - ・移住・定住等促進事業 ……p.27

特別会計 環日本海貨客船航路就航支援補助金 15,600千円

- 1) 環日本海貨客船航路就航支援
 - ・定期貨客船航路就航支援補助金 5 ……p.28

令和2年度一般会計歳出予算 集計表

(単位：千円)

予算科目/事業名称	令和元年度 当初予算額 ①	令和2年度 当初予算額 ②	②の財源内訳			比較		
			国・県 支出金	その他	一般財源	増減額 ②-①	増減理由	
01 事務局運営費	16,087	19,400	0	16,000	3,400	3,313		
01 事務局運営費	16,087	19,400	0	16,000	3,400	3,313		
01 会議費	500	420	0	0	420	△ 80		
会議費	500	420	0	0	420	△ 80		
02 事務局運営費	15,587	18,980	0	16,000	2,980	3,393		
旅費	300	300	0	0	300	0		
需用費	1,279	1,279	0	0	1,279	0		
役務費	0	378	0	0	378	0		
委託料	0	647	0	0	40	△ 607		
使用料及び賃借料	833	833	0	0	833	0		
備品購入費	0	150	0	0	150	0		
人件費負担金(1)	0	12,000	0	12,000	0	0		
人件費負担金(2)	0	0	0	4,000	0	4,000		
02 事業費	0	112,246	118,038	19,523	5,000	93,515	5,792	
01 活力にあふれる圏域づくり	49,650	55,570	12,998	5,000	37,572	5,920		
01 圏域企業の産業連携支援事業	0	26,700	26,700	9,100	5,000	12,600	0	
圏域内企業情報データベースの充実 圏域内企業のビジネスマッチング	8,500	8,500	0	5,000	3,500	0		
産学・医工連携事業	18,200	18,200	9,100	0	9,100	0		
02 圏域内企業の海外展開支援事業	15,450	21,370	3,898	0	17,472	5,920		
ロシアへの販路拡大支援事業	0	-	-	-	-	-		
海外商談会参加等支援補助金	0	1,500	1,500	0	1,500	0		
インドとの経済交流事業	12,750	16,620	3,898	0	12,722	3,870	Japan Mela参加費等の増	
台湾との経済交流事業	0	1,200	3,250	0	3,250	2,050	食品見本市参加企業支援等の増	
03 山陰いいものマルシェプロジェクト	7,500	7,500	0	0	7,500	0		
山陰いいものマルシェプロジェクト	7,500	7,500	0	0	7,500	0		
02 訪ねてみたい圏域づくり	0	43,000	47,726	6,125	0	41,601	4,726	
01 外国人誘客対策事業	19,240	17,605	4,900	0	12,705	△ 1,635		
クルーズ客船寄港時のおもてなし	0	5,000	5,000	0	5,000	0		
圏域インバウンドプロモーション	14,240	12,605	4,900	0	7,705	△ 1,635	受入環境整備の減	
02 国内誘客対策事業	18,700	16,125	1,225	0	14,900	△ 2,575		
国内観光プロモーション	3,700	2,000	0	0	2,000	△ 1,700	ツーリズムエキスポ出展料等の減	
三大都市圏等への圏域PRプロジェクト	15,000	14,125	1,225	0	12,900	△ 875	Webプロモーション経費の減	
03 圏域観光の魅力アップ事業	0	1,000	10,251	0	10,251	9,251		
観光客受け入れ体制の充実	0	1,000	10,251	0	10,251	9,251	緑ナビ、受入環境整備の増	
04 中海・宍道湖・大山圏域観光局事務局運営費	4,060	3,745	0	0	3,745	△ 315		
中海・宍道湖・大山圏域観光局の運営	4,060	3,745	0	0	3,745	△ 315	法人化経費の減	
03 住みたくなる圏域づくり	2,000	2,300	0	0	2,300	300		
01 自然環境の保全・活用事業	1,800	1,800	0	0	1,800	0		
自然環境学習	800	800	0	0	800	0		
自然環境の保全・活用にかかる広報啓発	1,000	1,000	0	0	1,000	0		
02 安心して暮らすことのできる環境づくり事業	200	500	0	0	500	300		
防災対策の充実	200	500	0	0	500	300	防災資機材の購入経費の増	
04 とともに歩む圏域づくり	0	17,596	12,442	400	0	12,042	△ 5,154	
01 圏域情報の共有・発信	0	300	302	0	0	302	2	
圏域内外へのエリアプロモーション	300	302	0	0	302	2	消費税増による増	
02 圏域内の連携・交流推進	0	17,296	12,140	400	0	11,740	△ 5,156	
圏域内の連携・交流推進	0	3,860	3,810	0	0	3,810	△ 50	
人材育成の共同化	0	1,200	1,200	0	0	1,200	0	
2020東京オリ・パラプロジェクト事業	-	-	-	-	-	-	-	
文化・スポーツ交流促進事業	3,500	3,500	0	0	3,500	0		
圏域情報活用推進事業	-	-	-	-	-	-	-	
中海・宍道湖レガッタ開催支援	0	200	200	0	0	200	0	
移住・定住等促進事業	2,036	3,430	400	0	3,030	1,394	首都圏大学との事業、島根大学との事業の増	
交通ICカード導入調査事業	6,500	0	0	0	0	△ 6,500	事業終了による減	
03 予備費	1,667	1,562	0	0	1,562	△ 105		
01 予備費	1,667	1,562	0	0	1,562	△ 105		
01 予備費	1,667	1,562	0	0	1,562	△ 105		
予備費	1,667	1,562	0	0	1,562	△ 105		
計	130,000	139,000	19,523	21,000	98,477	9,000		

令和2年度 中海・宍道湖・大山圏域市長会 事業計画（案）

01 事務局運営費

1 事務局運営費

事業名等	事務局運営費			
事業概要			令和元年度予算額	16,087,000 円
			令和2年度予算額	19,400,000 円
	財源内訳	国・県支出金		0 円
		補助金		0 円
		その他	負担金	16,000,000 円
		一般財源	3,400,000 円	

1. 事業内容

- (1) 各種会議の開催
- (2) 事務局の運営

2. 事務局体制図

令和2年4月現在

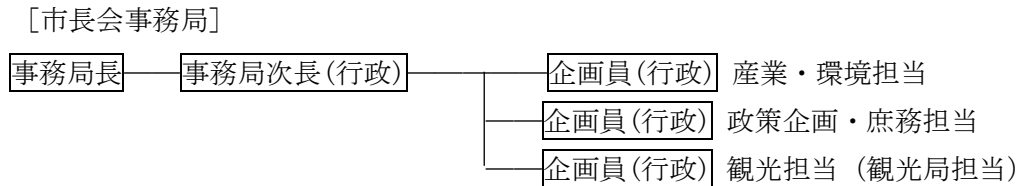

3. 経費内訳

予算額

・会議費	420,000 円
・旅費	300,000 円
・需用費	1,279,000 円
・役務費	378,000 円
・委託料	40,000 円
・使用料及び賃借料	833,000 円
・備品購入費	150,000 円
・人件費負担金	12,000,000 円 (事務局長)
・人件費負担金	4,000,000 円 (事務局員)
計	19,400,000 円

1 活力にあふれる圏域づくり（産業振興）

事業項目	01 圏域企業の産業連携支援事業			
事業名	圏域内企業情報データベースの充実、圏域内企業のビジネスマッチング			
事業概要			令和元年度予算額	8,500,000 円
			令和2年度予算額	8,500,000 円
	財源内訳	国・県支出金		0 円
		補助金		0 円
		その他	負担金	5,000,000 円
		一般財源	3,500,000 円	

1. 事業内容

(1) 圏域内企業情報データベースの充実

圏域内企業間での産業連携や域外企業との新たな事業連携を促進するため、「圏域ものづくり.net」の掲載企業情報を質・量ともに充実させ、圏域内外企業へ向けた情報発信をさらに強化していく。

(2) 圏域内企業のビジネスマッチング

ビジネスマッチング（商談会・名刺交換会）を開催することで、販路拡大、共同開発、技術支援、業務提携などの促進につなげ、圏域経済の活性化を図る。

- ・「ビジネスマッチング商談・展示会 2020（境港市内で開催予定）」

2. 経費内訳

予算額

- ・「中海・宍道湖・大山圏域ものづくり連携事業実行委員会」への委託料 8,500,000 円

【財 源】

- ・ものづくり実行委員会負担金 5,000,000 円

事業項目	01 圏域企業の産業連携支援事業				
事業名	産学・医工連携事業				
事業概要			令和元年度予算額	18,200,000 円	
	地方創生推進交付金（H28～R2年度）を		令和2年度予算額	18,200,000 円	
	活用し、圏域の自治体、事業者、国立大学医学部などで行われている産学・医工連携の取組を推進する。	財	国・県支出金	推進交付金	9,100,000 円
		源	補助金		0 円
		内	その他		0 円
訳	一般財源		9,100,000 円		

1. 事業内容

圏域の自治体、事業者、病院、国立大学、高専の産官学で行われている医工連携の取り組みを一層前進させるため、支援体制を整備し各種ニーズとシーズのマッチング機会の提供（入口支援）、研究への指導・助言等（開発支援）及び製品化された器具等の圏域内外への販路開拓（出口支援）等、各段階における支援事業を展開していく。

- (1) 産学・医工連携の実現に向けた支援体制の強化に関すること
 - ア 医工連携コンシェルジュ・アドバイザーによる事業推進・支援
 - イ 普及啓発・広報の充実
 - ・協議会ホームページ等の活用による情報発信
 - ・各種セミナーの開催
 - ・商談等への支援
 - ウ 自立した支援体制に向けての具体的取組の実施
- (2) 産学・医工連携に係る事業の総合調整及び調査研究に関すること
 - ア 調査研究報告、勉強会、情報共有会の開催
 - イ マーケティング調査の実施
 - ウ ニーズ・シーズ調査及びデータベースの構築
- (3) 医療機関等との連携基盤の形成に関すること
 - ア 各機関が実施する会議、講座等への参画
- (4) その他医工連携の推進に関する事項
 - ア 医療機器開発支援（マッチング支援、開発支援、販路開拓支援、各種相談支援）
 - イ 圏域の医療機器企業ネットワークの構築

2. 経費内訳

予算額

- ・「中海・宍道湖・大山圏域産学・医工連携推進協議会」への委託料 18,200,000 円

【財源】

- ・地方創生推進交付金（国；内閣府 1/2）

事業項目	02 圏域内企業の海外展開支援事業			
事業名	ロシアへの販路拡大支援事業			
事業概要			令和元年度予算額	－ 円
			令和2年度予算額	－ 円
	財源内訳	国・県支出金		－ 円
		補助金		－ 円
		その他		－ 円
		一般財源	－ 円	
<p>定期貨客船航路で境港と繋がるロシア；ウラジオストクにおけるビジネス展開や販路拡大を図り、北東アジアのゲートウェイ機能を果たす。 ※鳥取県版プラットフォーム参画により、市長会経費の支出なく事業実施</p> <p>1. 事業内容 平成 22 年度からの取組により、経済交流の促進、少数ではあるがビジネスの定着など、一定の効果は認められている。一方、その業種や企業は限定的になりつつあり、事業展開の見直しも必要な時期となっている。令和 2 年度においては、引き続き鳥取県版「ロシア中小企業・人的交流分野における協力プラットフォーム」と島根県事業（商社への委託事業）を活用し、ロシアへの販路拡大を目指す。</p> <p>2. 経費内訳 上記、鳥取県版プラットフォームへの参画により、圏域としてプラットフォームが実施する事業への参加が可能となったため、市長会の経費を支出することなく事業を実施する。</p>				

事業項目	02 圏域内企業の海外展開支援事業								
事業名	海外商談会参加等支援事業								
事業概要			令和元年度予算額	1,500,000 円					
	海外で行われる商談会等に参加する圏域内の企業等に対して補助金を交付し、企業等の海外への展開やインバウンドの推進に繋がる取組を支援する。		令和2年度予算額	1,500,000 円					
	財源内訳	国・県支出金		0 円					
		補助金		0 円					
		その他		0 円					
		一般財源	1,500,000 円						
<p>1. 事業内容</p> <p>海外での商談会等へ参加する圏域内の事業者に対し補助金を交付する。</p> <ul style="list-style-type: none"> ・実施期間 令和2年5月1日～令和3年3月31日 ・募集期間 令和2年5月1日～令和3年1月31日 ・対象者 圏域5市に本社または主たる事業所を有する中小企業等または複数の企業により構成されるグループ・団体 ・補助金額 原則、補助対象経費の1/2 補助上限額10万円 ただし、以下の場合、①～②に応じた補助率、補助上限額。 ①ロシア、韓国、中国、インド及び台湾での商談会等に参加する場合 補助対象経費の2/3 補助上限額15万円 ②前年度以前（H24～）に補助金の交付を受けている場合 補助対象経費の1/4 補助上限額10万円 <p>2. 経費内訳</p> <table style="width: 100%; border-collapse: collapse;"> <thead> <tr> <th style="text-align: left;"></th> <th style="text-align: right;">予算額</th> </tr> </thead> <tbody> <tr> <td>・補助金</td> <td style="text-align: right;">1,500,000 円</td> </tr> <tr> <td>計</td> <td style="text-align: right;">1,500,000 円</td> </tr> </tbody> </table>					予算額	・補助金	1,500,000 円	計	1,500,000 円
	予算額								
・補助金	1,500,000 円								
計	1,500,000 円								

事業項目	02 圏域内企業の海外展開支援事業																	
事業名	インドとの経済交流事業																	
事業概要			令和元年度予算額	12,750,000 円														
	インドケララ州との経済交流拡大を目指す覚書(MOU)の締結に基づき、企業進出やビジネスマッチング等の実現のため、密接な協力体制の構築支援、情報交換、視察交流等を行う。		令和2年度予算額	16,620,000 円														
財源内訳	財源	国・県支出金	推進交付金	3,898,000 円														
		補助金		0 円														
		その他		0 円														
		一般財源		12,722,000 円														
<p>1. 事業内容</p> <p>平成 27 年(2015)にインドケララ州政府と締結した経済交流を拡大する覚書(MOU)の具体化を図るため、山陰インド協会等の関係団体と連携し、留学生インターンシップや日本語教育支援を通じて人材確保実現に取り組む。また、圏域のIT企業等の魅力を向上することで、圏域へのU・Iターンに繋げていく。</p> <p>(1) 留学生インターンシップ・就職フェア等の開催 ・インドから留学生を招聘し、島根大学受講(1週間)、圏域内IT企業等におけるインターンシップ(1週間)、就職フェアを行う。</p> <p>(2) 日本語教育(ケララ州)支援 ・日本人の日本語教師をコチ理工大学に配置し、大学等で日本語教育を行う。</p> <p>(3) インドIT人材等雇用に関する課題調査 ・インドIT人材等を雇用するに当たっての生活面の配慮、環境整備、研修体制を調査し課題等を明らかにする。</p> <p>(4) 製造業の販路拡大やインバウンド観光を目的とし、Japan Melaへ圏域内企業と参加。</p> <p>2. 経費内訳</p> <table style="width: 100%; border-collapse: collapse;"> <thead> <tr> <th style="width: 80%;"></th> <th style="text-align: right;">予算額</th> </tr> </thead> <tbody> <tr> <td>・留学生インターンシップ</td> <td style="text-align: right;">6,240,000 円</td> </tr> <tr> <td>・日本語教育(ケララ州)支援</td> <td style="text-align: right;">4,460,000 円</td> </tr> <tr> <td>・インドIT人材等雇用に関する課題調査</td> <td style="text-align: right;">1,300,000 円</td> </tr> <tr> <td>・ケララ州での就職フェア開催</td> <td style="text-align: right;">750,000 円</td> </tr> <tr> <td>・Japan Mela 参加</td> <td style="text-align: right;">3,870,000 円</td> </tr> <tr> <td>計</td> <td style="text-align: right;">16,620,000 円</td> </tr> </tbody> </table> <p>【財源】</p> <ul style="list-style-type: none"> ・地方創生推進交付金 (国;内閣府 1/2) ・クレア(一般財団法人自治体国際化協会)補助金(申請予定) 1/2~1/4 						予算額	・留学生インターンシップ	6,240,000 円	・日本語教育(ケララ州)支援	4,460,000 円	・インドIT人材等雇用に関する課題調査	1,300,000 円	・ケララ州での就職フェア開催	750,000 円	・Japan Mela 参加	3,870,000 円	計	16,620,000 円
	予算額																	
・留学生インターンシップ	6,240,000 円																	
・日本語教育(ケララ州)支援	4,460,000 円																	
・インドIT人材等雇用に関する課題調査	1,300,000 円																	
・ケララ州での就職フェア開催	750,000 円																	
・Japan Mela 参加	3,870,000 円																	
計	16,620,000 円																	

事業項目	02 圏域内企業の海外展開支援事業																
事業名	台湾との経済交流事業																
事業概要			令和元年度予算額	1,200,000 円													
			令和2年度予算額	3,250,000 円													
	財源内訳	国・県支出金		円													
		補助金		円													
		その他		円													
		一般財源	3,250,000 円														
<p>市長会と台北市との新たな覚書の締結に合わせ、セミナーを開催し海外展開への機運の醸成を図る。また春節前建国花市に合わせて圏域PRを行う。</p>																	
<p>1. 事業内容</p> <p>圏域市長会と台北市との新たな覚書の締結に合わせ、セミナーを開催し海外展開への機運の醸成を図る。また、春節前建国花市に合わせた圏域PRや圏域内企業のフード台北2020やTJPO主催のTJ Connect Fair2020（日台総合産業マッチング大会）への参加を支援する。</p>																	
<p>2. 経費内訳</p> <table style="width: 100%; border-collapse: collapse;"> <thead> <tr> <th style="width: 80%;"></th> <th style="text-align: right;">予算額</th> </tr> </thead> <tbody> <tr> <td>・圏域内企業、支援機関、行政向けの台湾セミナー開催経費</td> <td style="text-align: right;">300,000 円</td> </tr> <tr> <td>・建国花市での圏域PR</td> <td style="text-align: right;">500,000 円</td> </tr> <tr> <td>・現地通訳・台北市政府等とのコーディネート業務</td> <td style="text-align: right;">550,000 円</td> </tr> <tr> <td>・フード台北2020、TJ Connect Fair2020等への参加企業支援</td> <td style="text-align: right;">1,500,000 円</td> </tr> <tr> <td>・覚書をもとにした交流事業事前協議</td> <td style="text-align: right;">400,000 円</td> </tr> <tr> <td style="text-align: right;">計</td> <td style="text-align: right;">3,250,000 円</td> </tr> </tbody> </table>					予算額	・圏域内企業、支援機関、行政向けの台湾セミナー開催経費	300,000 円	・建国花市での圏域PR	500,000 円	・現地通訳・台北市政府等とのコーディネート業務	550,000 円	・フード台北2020、TJ Connect Fair2020等への参加企業支援	1,500,000 円	・覚書をもとにした交流事業事前協議	400,000 円	計	3,250,000 円
	予算額																
・圏域内企業、支援機関、行政向けの台湾セミナー開催経費	300,000 円																
・建国花市での圏域PR	500,000 円																
・現地通訳・台北市政府等とのコーディネート業務	550,000 円																
・フード台北2020、TJ Connect Fair2020等への参加企業支援	1,500,000 円																
・覚書をもとにした交流事業事前協議	400,000 円																
計	3,250,000 円																

事業項目	03 山陰いいものマルシェプロジェクト												
事業名	山陰いいものマルシェプロジェクト												
事業概要			令和元年度予算額	7,500,000 円									
			令和2年度予算額	7,500,000 円									
	財源内訳	国・県支出金		0 円									
		補助金		0 円									
		その他		0 円									
		一般財源	7,500,000 円										
<p>1. 事業内容</p> <p>J R西日本、山陰中央新報社、ジェットロ、ブロック経済協議会及び圏域市長会の5者で構成する「山陰いいものマルシェプロジェクト実行委員会」と協定を締結し実施。</p> <p>圏域内マルシェと商談会については、令和2年度からあらためて5市を一巡開催し、「地産外消」の一層の拡大を図る。</p> <p>(1) 圏域内でのマルシェ及び商談会の開催 (2) 圏域外でのマルシェ開催、協力事業</p> <p>2. 経費内訳</p> <table style="width: 100%; border-collapse: collapse;"> <thead> <tr> <th style="width: 80%;"></th> <th style="text-align: right;">予算額</th> </tr> </thead> <tbody> <tr> <td>・「山陰いいものマルシェプロジェクト新委員会」への負担金</td> <td style="text-align: right;">7,500,000 円</td> </tr> <tr> <td> (1) 圏域内でのマルシェ</td> <td style="text-align: right;">5,000,000 円</td> </tr> <tr> <td> 圏域内での商談会</td> <td style="text-align: right;">1,000,000 円</td> </tr> <tr> <td> (2) 圏域外でのマルシェ</td> <td style="text-align: right;">1,500,000 円</td> </tr> </tbody> </table>					予算額	・「山陰いいものマルシェプロジェクト新委員会」への負担金	7,500,000 円	(1) 圏域内でのマルシェ	5,000,000 円	圏域内での商談会	1,000,000 円	(2) 圏域外でのマルシェ	1,500,000 円
	予算額												
・「山陰いいものマルシェプロジェクト新委員会」への負担金	7,500,000 円												
(1) 圏域内でのマルシェ	5,000,000 円												
圏域内での商談会	1,000,000 円												
(2) 圏域外でのマルシェ	1,500,000 円												

2 訪ねてみたい圏域づくり（観光振興）

協定に基づき（一社）観光局が実施

事業項目	01 外国人誘客対策事業		
事業名	クルーズ客船寄港時のおもてなし		
事業概要		令和元年度予算額	5,000,000 円
クルーズ船寄港時、岸壁にて、交流イベントや観光案内を実施するなど、来訪する外国人観光客の満足度アップを図る。	財 源 内 訳	令和2年度予算額	5,000,000 円
		国・県支出金	0 円
		補助金	0 円
		その他	0 円
		一般財源	5,000,000 円
<p>中海・宍道湖・大山圏域観光局との協定に基づく負担金 5,000,000 円</p> <p>中海・宍道湖・大山圏域観光局における事業計画は p. 29 のとおり</p>			

事業項目	01 外国人誘客対策事業		
事業名	圏域インバウンドプロモーション		
事業概要		令和元年度予算額	14,240,000 円
圏域への外国人観光客誘致のための取組を実施する。	財 源 内 訳	令和2年度予算額	12,605,000 円
		国・県支出金	推進交付金 4,900,000 円
		補助金	0 円
		その他	0 円
		一般財源	7,705,000 円
<p>中海・宍道湖・大山圏域観光局との協定に基づく負担金 12,605,000 円</p> <p>【財 源】</p> <p>・地方創生推進交付金（国；内閣府 1/2）</p> <p>中海・宍道湖・大山圏域観光局における事業計画は p. 30 のとおり</p>			

02 事業費

事業項目	02 国内誘客対策事業			
事業名	国内観光プロモーション			
事業概要			令和元年度予算額	3,700,000 円
	国内各方面から圏域への観光客誘致のための取組を実施する。		令和2年度予算額	2,000,000 円
	財源内訳	国・県支出金		0 円
		補助金		0 円
		その他		0 円
		一般財源	2,000,000 円	
<p>中海・宍道湖・大山圏域観光局との協定に基づく負担金 2,000,000 円 中海・宍道湖・大山圏域観光局における事業計画は p. 31 のとおり</p>				

事業項目	02 国内誘客対策事業			
事業名	三大都市圏等への圏域PRプロジェクト			
事業概要			令和元年度予算額	15,000,000 円
	人口集中地域である三大都市圏等（首都圏・中京圏・関西圏）において、圏域の魅力や観光資源の積極的な情報発信を行い、圏域の認知度向上、観光誘客を図る。		令和2年度予算額	14,125,000 円
	財源内訳	国・県支出金	推進交付金	1,225,000 円
		補助金		0 円
		その他		0 円
		一般財源	12,900,000 円	
<p>中海・宍道湖・大山圏域観光局との協定に基づく負担金 14,125,000 円 【財源】 ・地方創生推進交付金（国；内閣府 1/2） 中海・宍道湖・大山圏域観光局における事業計画は p. 32 のとおり</p>				

02 事業費

事業項目	03 圏域観光の魅力アップ事業			
事業名	観光客受け入れ体制の充実			
事業概要			令和元年度予算額	1,000,000 円
			令和2年度予算額	10,251,000 円
	財源内訳	国・県支出金		0 円
		補助金		0 円
		その他		0 円
		一般財源	10,251,000 円	
<p>中海・宍道湖・大山圏域観光局との協定に基づく負担金 10,251,000 円 中海・宍道湖・大山圏域観光局における事業計画は p. 33 のとおり</p>				

事業項目	04 中海・宍道湖・大山圏域観光局事務局運営費			
事業名	中海・宍道湖・大山圏域観光局の運営			
事業概要			令和元年度予算額	4,060,000 円
			令和2年度予算額	3,745,000 円
	財源内訳	国・県支出金		0 円
		補助金		0 円
		その他		0 円
		一般財源	3,745,000 円	
<p>中海・宍道湖・大山圏域観光局との協定に基づく負担金 3,745,000 円 中海・宍道湖・大山圏域観光局における事業計画は p. 34 のとおり</p>				

3 住みたくなる圏域づくり（環境の充実）

事業項目	01 自然環境の保全・活用事業										
事業名	自然環境学習										
事業概要	令和元年度予算額		800,000 円								
ラムサール条約登録湿地の中海・宍道湖をはじめ圏域の豊かな自然環境等の学習及び関係機関と連携した情報発信を行う。	令和2年度予算額		800,000 円								
	財源内訳	国・県支出金	0 円								
		補助金	0 円								
		その他	0 円								
	一般財源		800,000 円								
<p>1. 事業内容</p> <p>ラムサール条約登録湿地である中海・宍道湖をはじめ圏域の豊かな自然環境等の学習や鳥取・島根両県や「斐伊川水系 生態系ネットワークによる大型水鳥類と共に生きる流域づくり検討協議会」など関係団体・組織と連携して情報発信を図る。</p> <p>(1) 自然環境学習の実施 「子ども探検スクール」の開催 中海、宍道湖、大山、日本海などの豊かな素材を取り入れた「子ども探検スクール」事業を実施し、小学生が圏域の自然環境を幅広く学習できる機会を設ける。</p> <p>(2) 鳥取・島根両県や関係団体と連携した活動 両県連携事業や各種団体等と連携した事業を実施する。</p> <p>2. 経費内訳</p> <table style="width: 100%; border-collapse: collapse;"> <thead> <tr> <th style="width: 80%;"></th> <th style="text-align: right;">予算額</th> </tr> </thead> <tbody> <tr> <td>・自然環境学習事業の開催経費</td> <td style="text-align: right;">600,000 円</td> </tr> <tr> <td>・関係団体等と連携したイベント等の共催経費</td> <td style="text-align: right;">200,000 円</td> </tr> <tr> <td>計</td> <td style="text-align: right;">800,000 円</td> </tr> </tbody> </table>					予算額	・自然環境学習事業の開催経費	600,000 円	・関係団体等と連携したイベント等の共催経費	200,000 円	計	800,000 円
	予算額										
・自然環境学習事業の開催経費	600,000 円										
・関係団体等と連携したイベント等の共催経費	200,000 円										
計	800,000 円										

2 事業費

事業項目	01 自然環境の保全・活用事業			
事業名	自然環境の保全・活用にかかる広報啓発			
事業概要			令和元年度予算額	1,000,000 円
	自然環境の保全や利活用、圏域の低炭素化に向けた電気自動車の普及啓発の取組などの広報啓発を行う。		令和2年度予算額	1,000,000 円
	財源内訳	国・県支出金		0 円
		補助金		0 円
		その他		0 円
	一般財源		1,000,000 円	
<p>1. 事業内容</p> <p>(1) EVドライブマップの更新等 EVドライブマップに掲載している電気自動車の急速充電器設置箇所を更新したマップのホームページデータ更新等。</p> <p>(2) 自然環境の保全等に係る広報啓発 圏域内に存在する環境資源等の再発掘及び利活用に向け、また、圏域観光資源のひとつとなるよう、広報啓発を行う。 中海・宍道湖における一斉清掃や、圏域の自然や環境保全をテーマとしたノベルティグッズの制作などを、市長会のPRの機会として積極的に活用する。</p>				
2. 経費内訳			予算額	
・EVドライブマップ データ更新経費			60,000 円	
・様々なメディアを活用した広報啓発			500,000 円	
・ノベルティグッズ、パンフ等製作経費			440,000 円	
計			1,000,000 円	

事業項目	02 安心して暮らすことのできる環境づくり事業						
事業名	防災対策の充実						
事業概要			令和元年度予算額	200,000 円			
			令和2年度予算額	500,000 円			
	財源内訳	国・県支出金		0 円			
		補助金		0 円			
		その他		0 円			
		一般財源	500,000 円				
<p>安全に安心して暮らすことのできる環境づくりを目指し、圏域が一体となり、広域的な防災体制の構築に向けた取組を行う。</p>							
<p>1. 事業内容</p> <p>(1) 中海・宍道湖・大山圏域防災連絡協議会の開催及び防災資機材等の購入 各市防災担当課による連絡協議会を開催（連絡協議会幹事市：出雲市） 災害発生時等において、各市間で融通し使用する防災資機材の購入</p>							
<p>2. 経費内訳</p> <table style="width: 100%; border-collapse: collapse;"> <thead> <tr> <th style="width: 80%;"></th> <th style="text-align: right;">予算額</th> </tr> </thead> <tbody> <tr> <td>・ 防災資機材の購入経費等</td> <td style="text-align: right;">500,000 円</td> </tr> </tbody> </table>					予算額	・ 防災資機材の購入経費等	500,000 円
	予算額						
・ 防災資機材の購入経費等	500,000 円						

4 とともに歩む圏域づくり（連携と協働）

事業項目	01 圏域情報の共有・発信		
事業名	圏域内外のエリアプロモーション		
事業概要		令和元年度予算額	300,000 円
圏域振興ビジョンに示す圏域の将来像、 ビジョンや市長会の活動の広報周知に努め るとともに、圏域内での一体感醸成、圏域 外における認知度向上のための情報発信を 行う。		令和2年度予算額	302,000 円
	財 源 内 訳	国・県支出金	0 円
		補助金	0 円
		その他	0 円
	一般財源	302,000 円	
<p>1. 事業内容</p> <p>(1) ホームページ等を活用した、圏域内外への広報周知 ホームページ管理業務委託</p> <p>2. 経費内訳</p> <p style="text-align: right;">予算額</p> <p>・ホームページ運用管理委託料 302,000 円</p>			

事業項目	02 圏域内の連携・交流推進			
事業名	圏域内の連携・交流推進			
事業概要			令和元年度予算額	3,860,000 円
	圏域内の行政間や民間団体間、行政と民間団体等の更なる連携と交流を図る。		令和2年度予算額	3,810,000 円
	財源内訳	国・県支出金		0 円
		補助金		0 円
		その他		0 円
		一般財源	3,810,000 円	

1. 事業内容

圏域で一体となって推進すべき事業の精査、検討を行い、各市、各団体間での連携・交流推進を図るとともに、特定の課題に対して各市間、および各団体との意見交換の場を設けるなど、連携を促進するための仕掛けづくりを行う。

(1) 中海・宍道湖・大山ブロック経済協議会との連携推進

(2) 圏域内インフラ（中海架橋、米子道4車線化、境港出雲道路、境港米子道路、境港整備、新幹線整備など）の整備促進に関する要望活動の実施等、圏域一体となって取り組む事業の推進・強化

2. 経費内訳

	予算額
・意見交換会、合同勉強会の開催経費	240,000 円
・圏域内連携事業推進経費（要望活動旅費等）	1,120,000 円
・中国横断新幹線（伯備新幹線）整備推進会議負担金	2,450,000 円
計	3,810,000 円

事業項目	02 圏域内の連携・交流推進						
事業名	人材育成の共同化						
事業概要			令和元年度予算額	1,200,000 円			
			令和2年度予算額	1,200,000 円			
	財源内訳	国・県支出金		0 円			
		補助金		0 円			
		その他		0 円			
		一般財源	1,200,000 円				
<p>1. 事業内容</p> <p>圏域の将来を担い、地方創生を進める人材を共同で育成するとともに、人的な交流を通じて業種や地域の垣根を越えた人的ネットワークの構築を推進する。</p> <p>(1) 官民が連携した人材育成研修等の実施</p> <ul style="list-style-type: none"> 山陰まんなか未来創造塾等の開催 <p>2. 経費内訳</p> <table style="width: 100%; border: none;"> <tr> <td style="width: 80%;"></td> <td style="text-align: right;">予算額</td> </tr> <tr> <td>・山陰まんなか未来創造塾等の開催経費</td> <td style="text-align: right;">1,200,000 円</td> </tr> </table>					予算額	・山陰まんなか未来創造塾等の開催経費	1,200,000 円
	予算額						
・山陰まんなか未来創造塾等の開催経費	1,200,000 円						

事業項目	02 圏域内の連携と協働																		
事業名	文化・スポーツ交流促進事業																		
事業概要			令和元年度予算額	3,500,000 円															
			令和2年度予算額	3,500,000 円															
	財源内訳	国・県支出金		0 円															
		補助金		0 円															
		その他		0 円															
		一般財源	3,500,000 円																
<p>1. 事業内容</p> <p>(1) 圏域内の文化・スポーツ交流促進事業の実施、支援等の実施</p> <ul style="list-style-type: none"> ・スポーツを通じた圏域交流イベントの開催 ・文化・スポーツ等の圏域交流イベントへの支援 <p style="padding-left: 40px;">文化・スポーツ交流促進事業補助金</p> <p style="padding-left: 80px;">補助金額 補助対象経費の1/2（補助上限額：新規事業20万円、継続事業10万円）</p> <ul style="list-style-type: none"> ・各市で開催されるイベントにおける伝統芸能の披露など交流事業の実施 <p>(2) 東京オリンピック・パラリンピックとつながりを持ちながら、圏域の情報をPRする取組を実施</p> <p>2. 経費内訳</p> <table style="width: 100%; border-collapse: collapse;"> <thead> <tr> <th style="width: 80%;"></th> <th style="text-align: right;">予算額</th> </tr> </thead> <tbody> <tr> <td>・スポーツを通じた圏域交流イベントの開催</td> <td style="text-align: right;">500,000 円</td> </tr> <tr> <td style="padding-left: 20px;">スポーツ交流事業企画運営業務委託料</td> <td></td> </tr> <tr> <td>・文化・スポーツ等の圏域交流イベントへの支援</td> <td style="text-align: right;">1,500,000 円</td> </tr> <tr> <td style="padding-left: 20px;">文化・スポーツ交流促進事業補助金</td> <td></td> </tr> <tr> <td>・イベント交流事業の開催</td> <td style="text-align: right;">1,500,000 円</td> </tr> <tr> <td style="padding-left: 20px;">イベント交流事業委託料 @300千円×5市</td> <td></td> </tr> <tr> <td>計</td> <td style="text-align: right;">3,500,000 円</td> </tr> </tbody> </table>					予算額	・スポーツを通じた圏域交流イベントの開催	500,000 円	スポーツ交流事業企画運営業務委託料		・文化・スポーツ等の圏域交流イベントへの支援	1,500,000 円	文化・スポーツ交流促進事業補助金		・イベント交流事業の開催	1,500,000 円	イベント交流事業委託料 @300千円×5市		計	3,500,000 円
	予算額																		
・スポーツを通じた圏域交流イベントの開催	500,000 円																		
スポーツ交流事業企画運営業務委託料																			
・文化・スポーツ等の圏域交流イベントへの支援	1,500,000 円																		
文化・スポーツ交流促進事業補助金																			
・イベント交流事業の開催	1,500,000 円																		
イベント交流事業委託料 @300千円×5市																			
計	3,500,000 円																		

事業項目	02 圏域内の連携・交流推進					
事業名	圏域情報活用推進事業					
事業概要			令和元年度予算額	0 円		
	圏域市長会構成市等のあらゆる情報を、 圏域の連携事業に活用する。		令和2年度予算額		— 円	
			財 源 内 訳	国・県支出金		— 円
				補助金		— 円
				その他		— 円
		一般財源	— 円			
<p>1. 事業内容</p> <p>(1) ビッグデータ等の分析・活用</p> <ul style="list-style-type: none"> ・中国経済連合会による「中海・宍道湖・大山圏域経済の「見える化」分析」の結果を活用した取組の検討。 <p>2. 経費内訳</p> <p>—</p>						

事業項目	02 圏域内の連携と協働			
事業名	中海・宍道湖レガッタ開催支援事業			
事業概要			令和元年度予算額	200,000 円
			令和2年度予算額	200,000 円
	財源内訳	国・県支出金		0 円
		補助金		0 円
		その他		0 円
一般財源			200,000 円	

1. 事業内容

(1) 中海・宍道湖を活用したレガッタ大会開催に係る支援

中海・宍道湖レガッタ実行委員会に補助金を交付し、大会の円滑な実施を支援するとともに、自然環境の保全・活用、エコツーリズムといった観光振興及び圏域内外の交流人口の拡大を図る。

2. 経費内訳

予算額

- ・中海・宍道湖レガッタ開催支援補助金 200,000 円

事業項目	02 圏域内の連携・交流推進			
事業名	移住・定住等促進事業			
事業概要			令和元年度予算額	2,036,000 円
	圏域人口60万人の維持に向けた移住・定住等の促進を図る。		令和2年度予算額	3,430,000 円
	財源内訳	国・県支出金	県補助金	400,000 円
		補助金		0 円
		その他		0 円
	一般財源		3,030,000 円	
1. 事業内容				
(1) 婚活事業による移住・定住の促進に向けた取組 ※ 圏域内に居住、通勤通学または定住を考える独身男女を対象に、結婚相手の出会う機会を創出する。未婚化、晩婚化の改善をはかり、圏域における移住・定住の促進につなげる。				
(2) 首都圏大学との圏域キャンパス事業 首都圏大学に通う学生との関わりを持つことで関係人口の創出を図る。また圏域を研究フィールドとして提供し、首都圏大学と圏域住民及び地元大学との交流を図る。				
(3) 島根大学・若者を共に育てるプロジェクト 島根大学の学生に、圏域の特色・戦略・課題を学ぶ機会を創出し、将来的に圏域で活躍する人材の育成と、若者の地域への定着促進を図る。				
2. 経費内訳				
				予算額
・婚活に係る経費				1,400,000 円
・首都圏大学との圏域キャンパス事業に係る経費				950,000 円
・島根大学・若者を共に育てるプロジェクトに係る経費				1,080,000 円
計				3,430,000 円
【財源】				
・結婚に向けた出会いの機会等創出事業補助金（県；鳥取県 1/2）※				

1 環日本海貨客船航路就航支援補助金

事業項目	01 環日本海貨客船航路就航支援補助金						
事業名	定期貨客船航路就航支援補助金						
事業概要			令和元年度予算額	15,600,000 円			
			令和2年度予算額	15,600,000 円			
	財源内訳	国・県支出金		0 円			
		補助金		0 円			
		その他		0 円			
		一般財源	15,600,000 円				
<p>1. 事業内容</p> <p>(1) 定期貨客船航路就航支援補助金</p> <p>圏域の基幹的な物流、観光インフラであることから、運航会社の自立的な運航への移行を支えながら、航路の定着、安定化を図るため、運航に必要な経費の一部を支援する。</p> <ul style="list-style-type: none"> ・ 1航次につき、運航経費のうち固定経費の1/10（上限1,000千円） $\text{@}1,000 \text{ 千円} \times 52 \text{ 航次} \times 3/10 = 15,600 \text{ 千円}$ ・ 負担割合：鳥取県7/10、市長会3/10 <p>2. 経費内訳</p> <table style="width: 100%; border: none;"> <tr> <td style="width: 80%;"></td> <td style="text-align: right;">予算額</td> </tr> <tr> <td>環日本海貨客船航路就航支援補助金</td> <td style="text-align: right;">15,600,000 円</td> </tr> </table> <p>【財源】</p> <p>《参考》</p> <ul style="list-style-type: none"> ・ 構成市の負担額 <p style="text-align: center;">出雲市・松江市・米子市各 2,000 千円 安来市 1,000 千円 境港市 8,600 千円</p>					予算額	環日本海貨客船航路就航支援補助金	15,600,000 円
	予算額						
環日本海貨客船航路就航支援補助金	15,600,000 円						

令和2年度 中海・宍道湖・大山圏域市長会 事業計画

02 事業費

2 訪ねてみたい圏域づくり（観光振興） 協定に基づき（一社）観光局が実施

事業項目	01 外国人誘客対策事業			
事業名	クルーズ客船寄港時のおもてなし			
事業概要			令和元年度予算額	5,000,000 円
			令和2年度予算額	5,000,000 円
クルーズ船寄港時、岸壁にて、交流イベントや観光案内を実施するなど、来訪する外国人観光客の満足度アップを図る。	財源内訳	国・県支出金	0 円	
		補助金	0 円	
		その他	0 円	
		一般財源	5,000,000 円	
	圏域DMO会費等		0 円	
<p>1. 事業内容</p> <p>令和2年春に完成予定の竹内南地区貨客船ターミナルにおけるクルーズ客船寄港地としての魅力向上、外国人観光客の圏域周遊促進と旅行消費の拡大を図る。</p> <p>(1) 岸壁における観光案内業務・交流イベントの実施</p> <p style="padding-left: 20px;">クルーズ客船寄港地である境港市を中心に、市長会5市が協力して、クルーズ客船乗客及びクルー向けの交流イベント（伝統芸能披露、日本文化体験 等）や観光案内を行う。</p> <ul style="list-style-type: none"> ・観光案内業務の実施予定 33回（大型～中型船で実施） ・交流イベントの実施予定 55回（原則、全船で実施） <p style="text-align: right;">[2019年クルーズ客船寄港 53回]</p> <p>(2) 外国語観光案内業務及びボランティアの募集登録・管理</p> <p style="padding-left: 20px;">外国語による観光案内ができる通訳ボランティアの募集・登録を行い、ボランティアによる観光案内業務を実施。</p> <ul style="list-style-type: none"> ・中海・宍道湖観光協会会議に委託 ※対応可能言語；英語、韓国語、中国語、その他 <p>⇒ターミナル整備後の交流イベント、観光案内業務の実施方法・内容について、5市と境港管理組合を交えて再検討する必要がある。</p> <p>(3) 圏域周遊、及び旅行消費拡大の取組</p> <p style="padding-left: 20px;">境港管理組合と連携し、寄港増やオプションツアーへのアプローチ、FIT向け圏域周遊ツアー等の取り組みを検討する。</p>				
<p>2. 経費内訳</p> <ul style="list-style-type: none"> ・観光案内業務・交流イベント、周遊促進等の実施に係る経費 4,000,000 円 ・観光案内ボランティアに係る経費 1,000,000 円 計 5,000,000 円 				

事業項目	01 外国人誘客対策事業			
事業名	圏域インバウンドプロモーション			
事業概要			令和元年度予算額	14,240,000 円
	圏域への外国人観光客誘致のための取組を実施する。		令和2年度予算額	12,605,000 円
	財源内訳	国・県支出金	推進交付金	4,900,000 円
		補助金		0 円
		その他		0 円
			一般財源	7,705,000 円
		圏域DMO会費等	6,095,000 円	
1. 事業内容				
<p>2020 東京オリンピック・パラリンピック開催や 2025 大阪万博による訪日外国人の増加を見込み、重要ターゲット国・地域* に向けた観光プロモーションを実施し、圏域の魅力・観光資源の情報発信及び誘客促進を図る。</p> <p>*重要ターゲット国・地域・・・山陽方面の欧米豪からの訪日客及び近隣の国際航空路線が就航する東アジア（台湾、上海）や東南アジア（シンガポール等）の国・地域</p>				
(1) 海外への観光プロモーションの実施				
<ul style="list-style-type: none"> ・ J N T O（日本政府観光局）賛助会員制度を活用したプロモーション ・ 国・地域別プロモーション <ul style="list-style-type: none"> ○台湾向け重点プロモーション（見本市出展、現地商談会開催等）※ ○ターゲット国・地域向けプロモーション <ul style="list-style-type: none"> 欧米豪、香港向けプロモーション等 ・ W E B を活用した情報発信 <ul style="list-style-type: none"> ○英語版ホームページの充実（機能追加・改修等）※ ○ S N S（Facebook, Instagram 等）による情報発信。 				
2. 経費内訳				
		DMO予算額	市長会予算額	うち交付金額
・ J N T O（日本政府観光局）賛助会員会費	300,000 円		202,000 円	
・台湾向け重点プロモーションに係る経費	5,000,000 円		3,370,000 円	(2,500,000 円)
・欧米豪向けプロモーションに係る経費	3,800,000 円		2,562,000 円	(1,900,000 円)
・他ターゲット国内向けプロモーションに係る経費	5,600,000 円		3,775,000 円	
・ W E B を活用した情報発信に係る経費	4,000,000 円		2,696,000 円	(500,000 円)
計	18,700,000 円		12,605,000 円	(4,900,000 円)
【財 源】				
・ 地方創生推進交付金（国；内閣府 1/2）※				

事業項目	02 国内誘客対策事業				
事業名	国内観光プロモーション				
事業概要			令和元年度予算額	3,700,000 円	
	国内各方面から圏域への観光客誘致のための取組を実施する。		令和2年度予算額	2,000,000 円	
	財源内訳	財	国・県支出金		0 円
		源	補助金		0 円
		内	その他		0 円
		訳	一般財源		2,000,000 円
		圏域 D M O 会費等		0 円	
1. 事業内容					
国内各方面からの観光誘客促進のため、J R、航空祭等と連携した取り組みを実施するとともに冬季対策の検討、旅行消費額の拡大に向けた観光コンテンツの充実を図る。					
(1) J R、航空祭等と連携した観光プロモーションの実施					
<ul style="list-style-type: none"> ・ J R 京阪神地区主要駅（8 駅）における P R キャラバンの実施 J R 主催事業；年 4 回（6、9、12、3 月）実施予定 山陽方面における P R キャラバンの検討・実施 ・ 航空自衛隊美保基地「航空祭」での観光プロモーション 					
(2) 出雲縁結び空港及び米子鬼太郎空港の冬季利用促進					
<ul style="list-style-type: none"> ・ 「21 世紀出雲空港整備利用促進協議会」及び「米子空港利用促進懇話会」が実施する各空港の冬季利用促進事業の実施に係る経費の一部（上限各 750,000 円）を負担する。 					
(3) メディア・旅行会社への情報提供					
<ul style="list-style-type: none"> ・ 旬の観光情報や、圏域の魅力をパブリシティとして情報提供する。 					
2. 経費内訳					
<ul style="list-style-type: none"> ・ J R 等と連携した観光プロモーションに係る経費 500,000 円 (参加者旅費及び配布物封入作業委託 等) ・ 出雲縁結び空港及び米子鬼太郎空港の冬季利用促進経費 (750,000 円×2 空港) 1,500,000 円 					
計				2,000,000 円	

事業項目	02 国内誘客対策事業																						
事業名	三大都市圏等への圏域PRプロジェクト																						
事業概要			令和元年度予算額	15,000,000 円																			
			令和2年度予算額	14,125,000 円																			
	財源内訳	国・県支出金	推進交付金	1,225,000 円																			
		補助金		0 円																			
		その他		0 円																			
		一般財源		12,900,000 円																			
	圏域DMO会費等		675,000 円																				
<p>人口集中地域である三大都市圏等（首都圏・中京圏・関西圏）において、圏域の魅力や観光資源の積極的な情報発信を行い、圏域の認知度向上、観光誘客を図る。</p>																							
<p>1. 事業内容</p> <p>人口集中地域である三大都市圏（首都圏、中京圏、関西圏）等をターゲットに、圏域内の観光関連のイベント情報等も効果的に絡めながら圏域の魅力・観光資源を継続的に情報発信し、認知度向上と観光誘客を図る。</p> <p>(1) 三大都市圏への観光プロモーション</p> <ul style="list-style-type: none"> ・オリパラ2020対策を含む首都圏プロモーションの実施 <p>(2) 三大都市圏以外からの誘客強化</p> <ul style="list-style-type: none"> ・東北・静岡方面からの誘客プロジェクト ・南北軸を結ぶ山陽方面からの誘客プロジェクト <p>(3) WEBによるプロモーション</p> <ul style="list-style-type: none"> ・日本語ホームページの活用・充実。SNSによる情報発信など。 																							
<p>2. 経費内訳</p> <table border="1"> <thead> <tr> <th></th> <th>DMO予算額</th> <th>市長会予算額</th> <th>うち交付金額</th> </tr> </thead> <tbody> <tr> <td>・三大都市圏への観光プロモーションに係る経費</td> <td>6,000,000 円</td> <td>5,727,000 円</td> <td>(1,225,000 円)</td> </tr> <tr> <td>・三大都市圏以外への観光プロモーションに係る経費</td> <td>7,300,000 円</td> <td>6,967,000 円</td> <td></td> </tr> <tr> <td>・WEBによるプロモーションに係る経費</td> <td>1,500,000 円</td> <td>1,431,000 円</td> <td></td> </tr> <tr> <td>計</td> <td>14,800,000 円</td> <td>14,125,000 円</td> <td>(1,225,000 円)</td> </tr> </tbody> </table>					DMO予算額	市長会予算額	うち交付金額	・三大都市圏への観光プロモーションに係る経費	6,000,000 円	5,727,000 円	(1,225,000 円)	・三大都市圏以外への観光プロモーションに係る経費	7,300,000 円	6,967,000 円		・WEBによるプロモーションに係る経費	1,500,000 円	1,431,000 円		計	14,800,000 円	14,125,000 円	(1,225,000 円)
	DMO予算額	市長会予算額	うち交付金額																				
・三大都市圏への観光プロモーションに係る経費	6,000,000 円	5,727,000 円	(1,225,000 円)																				
・三大都市圏以外への観光プロモーションに係る経費	7,300,000 円	6,967,000 円																					
・WEBによるプロモーションに係る経費	1,500,000 円	1,431,000 円																					
計	14,800,000 円	14,125,000 円	(1,225,000 円)																				
<p>【財源】</p> <ul style="list-style-type: none"> ・地方創生推進交付金（国；内閣府 1/2）※ 																							

事業項目	03 圏域観光の魅力アップ事業			
事業名	観光客受け入れ体制の充実			
事業概要			令和元年度予算額	1,000,000 円
			令和2年度予算額	10,251,000 円
国内外から圏域へ来訪する観光客の受入の充実を図るなど、リピーターの確保に繋がる取組を実施する。	財源内訳	国・県支出金		0 円
		補助金		0 円
		その他		0 円
		一般財源		10,251,000 円
	圏域DMO会費等			1,000 円
1. 事業内容				
<p>圏域内で取り組みが進む各種事業との連携を密にし、圏域の魅力アップにつながる事業への参加・協力・支援等の取組を行う。</p> <p>また、国内、海外から圏域へ来訪する観光客の受け入れ体制の充実や圏域観光に係る人材のスキルアップを図り、圏域をあげたリピーターの確保につながる取組を実施する。</p> <p>特に、外国人観光客受入環境整備を推進し、来訪者の満足度を高め、圏域へのリピーター増加につなげる。</p>				
(1) 圏域に来訪する外国人観光客受入環境整備の実施				
<ul style="list-style-type: none"> ・表示物等整備（事業所等の説明文・メニュー等の多言語化支援（翻訳サービス）等） ・観光案内所ネットワーク化の推進（観光案内所連絡会にて研修等の実施） ・キャッシュレス化の推進と免税店登録の拡大、冬季（閑散期）対策、二次交通の充実など業種別連絡会（飲食・物販・宿泊・交通）を通じて取組む。 				
(2) テーマ別コンテンツの磨き上げ				
<ul style="list-style-type: none"> ・圏域らしい観光コンテンツをまとめ、各種プロモーション等に活用する。 ・体験型旅行商品を開発しJNTO、山陰DMOを通じたインバウンドプロモーションに活用する。 				
(3) 「縁むすびスマートナビ」アプリ維持管理・運用業務委託				
(4) 各種事業との連携、参加・協力・支援及びノベルティ・パンフレット作成等				
2. 経費内訳				
		DMO予算額	市長会予算額	
・外国人観光客受入環境整備		1,300,000 円	1,300,000 円	
・テーマ別コンテンツの磨き上げ		1,000,000 円	1,000,000 円	
・「縁むすびスマートナビ」アプリ維持管理・運用業務委託		6,468,000 円	6,468,000 円	
・各種事業との連携及びノベルティ、パンフレット作成等経費		1,484,000 円	1,483,000 円	
計		10,252,000 円	10,251,000 円	

事業項目	04 中海・宍道湖・大山圏域観光局事務局運営費																	
事業名	中海・宍道湖・大山圏域観光局の運営																	
事業概要			令和元年度予算額	4,060,000 円														
			令和2年度予算額	3,745,000 円														
	財源内訳	国・県支出金		0 円														
		補助金		0 円														
		その他		0 円														
		一般財源		3,745,000 円														
			圏域DMO会費等	3,955,000 円														
<p>1. 事業内容</p> <p>圏域市長会とブロック経済協議会並びに観光協会会議が連携し、本圏域における地域連携DMO組織として圏域全体の発展を見据えた円滑な事務局運営を実施する。また、昨年度の法人化及び観光庁日本版DMOの正式登録を経て、さらなる地域活性化及び圏域経済の振興に寄与するとともに、安定的な財源が確保できる運営体制の検証と強化を図る。</p> <p>(1) 圏域観光局総会・理事会の開催</p> <p>(2) 山陰DMOとの連絡会の開催</p> <p>(3) 中期戦略の策定と観光局の運営に係る嘱託職員等の雇用</p> <p>(4) 安定的な財源確保の検討及びDMO組織の運営強化</p> <p>2. 事務局体制図 令和2年4月現在</p> <p>[観光局事務局]</p> <pre> graph LR A[事務局長(経済界)] --- B[事務局次長(行政OB)] B --- C[課長(民間)] B --- D[企画員(行政※)] C --- E[※市長会職員兼務] D --- E E --- F[プランナー(プロパー)] </pre> <p>3. 経費内訳</p> <table border="1"> <thead> <tr> <th></th> <th>DMO予算額</th> <th>市長会予算額</th> </tr> </thead> <tbody> <tr> <td>・専従職員「事務局次長(嘱託職員)」設置経費</td> <td>3,955,000 円</td> <td>0 円</td> </tr> <tr> <td>・専従職員「プランナー(嘱託職員)」設置経費</td> <td>2,500,000 円</td> <td>2,500,000 円</td> </tr> <tr> <td>・事務局運営費</td> <td>1,245,000 円</td> <td>1,245,000 円</td> </tr> <tr> <td>計</td> <td>7,700,000 円</td> <td>3,745,000 円</td> </tr> </tbody> </table>					DMO予算額	市長会予算額	・専従職員「事務局次長(嘱託職員)」設置経費	3,955,000 円	0 円	・専従職員「プランナー(嘱託職員)」設置経費	2,500,000 円	2,500,000 円	・事務局運営費	1,245,000 円	1,245,000 円	計	7,700,000 円	3,745,000 円
	DMO予算額	市長会予算額																
・専従職員「事務局次長(嘱託職員)」設置経費	3,955,000 円	0 円																
・専従職員「プランナー(嘱託職員)」設置経費	2,500,000 円	2,500,000 円																
・事務局運営費	1,245,000 円	1,245,000 円																
計	7,700,000 円	3,745,000 円																