

**平成31年度 中海・宍道湖・大山圏域市長会  
一般会計当初予算（案）**

**【歳入】**

単位：千円

目	節	平成31年度 当初予算	平成30年度 当初予算	増減	備考
負担金	事業費・運営費負担金	111,330	99,850	11,480	出雲市 29,711千円 松江市 37,871千円 米子市 28,666千円 安来市 7,616千円 境港市 7,466千円
	ものづくり実行委員会負担金	5,000	5,000	0	出雲市 1,000千円 松江市 1,000千円 米子市 1,000千円 安来市 1,000千円 境港市 1,000千円
	人件費負担金	12,000	13,132	△ 1,132	出雲市 3,000千円 松江市 3,000千円 米子市 3,000千円 安来市 1,500千円 境港市 1,500千円
繰越金	前年度繰越金	1,667	2,016	△ 349	
諸収入	預金利息	3	2	1	
<b>歳入合計</b>		<b>130,000</b>	<b>120,000</b>	<b>10,000</b>	

**【歳出】**

**1 事務局運営費**

単位：千円

目	節	平成31年度 当初予算	平成30年度 当初予算	増減	備考
会議費	会議費	500	420	80	総会会場使用料、総合戦略 会議経費、委員報酬等
事務局運営費	旅費	300	500	△ 200	
	需用費	1,279	1,006	273	事務用消耗品、コピー代、 公用車ガソリン代等
	役務費	378	362	16	電話代、切手代、振込手数料 等
	委託料	647	36	611	廃棄物処理委託料
	使用料及び賃借料	833	876	△ 43	公用車リース料 コピー機リース料
	備品購入費	150	300	△ 150	事務局用備品等
	人件費負担金	12,000	13,132	△ 1,132	
<b>事務局運営費合計</b>		<b>16,087</b>	<b>16,632</b>	<b>△ 545</b>	

## 2 事業費

### (1) 活力にあふれる圏域づくり

単位：千円

目	節	平成31年度 当初予算	平成30年度 当初予算	増減	備考	
圏域企業の産業連携 支援事業	圏域内企業情報データベースの 充実	8,500	8,500	0	ものづくり実行委員会負担 金分5,000を含む	
	圏域内企業のビジネスマッチング					
	産学・医工連携事業	18,200	19,950	△ 1,750	推進交付金で実施	
圏域内企業の海外展開 支援事業	ロシアへの販路拡大支援事業	0	0	0		
	海外商談会参加等支援補助金	1,500	1,500	0		
	インドとの経済交流事業	12,750	14,000	△ 1,250	推進交付金で実施	
	台湾との経済交流事業	1,200	0	1,200		
山陰いいものマルシェ プロジェクト	山陰いいものマルシェプロジェクト	7,500	10,000	△ 2,500		
小計		②	<b>49,650</b>	<b>53,950</b>	<b>△ 4,300</b>	

### (2) 訪ねてみたい圏域づくり

目	節	平成31年度 当初予算	平成30年度 当初予算	増減	備考	
外国人誘客対策事業	クルーズ客船寄港時のおもてなし	5,000	4,000	1,000		
	圏域インバウンド対策事業	14,240	14,000	240	推進交付金で実施	
国内誘客対策事業	国内での観光プロモーション	3,700	2,000	1,700		
	三大都市圏等への圏域PR プロジェクト	15,000	14,000	1,000	推進交付金で実施	
圏域観光の魅力アップ事業	観光客受け入れ体制の充実	1,000	1,500	△ 500		
中海・宍道湖・大山圏域観光 局事務局運営費	中海・宍道湖・大山圏域観光局の 運営	4,060	3,000	1,060	H30は一部推進交付金で実 施	
小計		③	<b>43,000</b>	<b>38,500</b>	<b>4,500</b>	

### (3) 住みたくなる圏域づくり

目	節	平成31年度 当初予算	平成30年度 当初予算	増減	備考	
自然環境の保全・活用事業	自然環境学習	800	800	0		
	自然環境の保全・活用にかかる 広報啓発	1,000	1,000	0		
安心して暮らすことのできる 環境づくり事業	防災対策の充実	200	500	△ 300		
小計		④	<b>2,000</b>	<b>2,300</b>	<b>△ 300</b>	

## (4) とともに歩む圏域づくり

単位：千円

目	節	平成31年度 当初予算	平成30年度 当初予算	増減	備考
圏域情報の共有・発信	圏域内外へのエリアプロモーション	300	300	0	
圏域内の連携・交流推進	圏域内の連携・交流推進	3,860	1,100	2,760	
	人材育成の共同化	1,200	1,200	0	
	2020東京オリ・パラプロジェクト 事業	0	0	0	
	文化・スポーツ交流促進事業	3,500	3,000	500	
	圏域情報活用推進事業	0	1,000	△ 1,000	
	中海・宍道湖レガッタ開催支援事 業	200	0	200	
	移住・定住等促進事業	2,036	0	2,036	
	交通ICカード導入調査事業	6,500	0	6,500	
小計	⑤	17,596	6,600	10,996	

		平成31年度 当初予算	平成30年度 当初予算	増減	備考
事業費合計	⑥ (②+③+④+⑤)	112,246	101,350	10,896	

## 3 予備費

		平成31年度 当初予算	平成30年度 当初予算	増減	備考
予備費	⑦	1,667	2,018	△ 351	

		平成31年度 当初予算	平成30年度 当初予算	増減	備考
歳出合計	①+⑥+⑦	130,000	120,000	10,000	

**平成31年度 中海・宍道湖・大山圏域市長会  
特別会計当初予算（案）  
（環日本海貨客船航路就航支援補助金）**

**【歳入】**

単位：千円

目	平成31年度	平成30年度	増減	備 考	
会 費	15,600	15,600	0	出雲市	2,000
				松江市	2,000
				米子市	2,000
				安来市	1,000
				境港市	8,600
繰越金	0	0	0		
諸収入	0	0	0		
合 計	15,600	15,600	0		

**【歳出】**

単位：千円

目	平成31年度	平成30年度	増減	備 考
環日本海貨客船航路 就航支援補助金	15,600	15,600	0	環日本海経済活動促進協議会 52航次×100万円/航次 負担割合 県：市長会=7：3
合 計	15,600	15,600	0	

# 平成31年度 中海・宍道湖・大山圏域市長会 事業計画(案)

## ◆事業概要

市長会基本方向(4本柱)において、地方創生推進交付金を活用しながら、各事業を実施します。		
一般会計	25 事業	112,246千円 (※事務局運営費予備費を除く)
特別会計	1 事業	15,600千円

### 一般会計

#### 1 活力にあふれる圏域づくり(産業振興) 49,650千円

産学・医工連携事業を推進し全国や世界を相手にできる新産業の創出を目指します。  
インドとの経済交流事業では、インドIT等人材の圏域内企業への就職や日印企業の業務提携等に繋げる取組を展開します。

- 1) 圏域企業の産業連携支援事業
  - ・圏域内企業情報データベースの充実、圏域内企業のビジネスマッチング ……p.8
  - ・産学・医工連携事業 ……p.9
- 2) 圏域内企業の海外展開支援事業
  - ・ロシアへの販路拡大支援事業 ……p.10
  - ・海外商談会参加等支援事業 ……p.11
  - ・インドとの経済交流事業 ……p.12
  - ・台湾との経済交流事業 ……p.13
- 3) 山陰いいものマルシェプロジェクト
  - ・山陰いいものマルシェプロジェクト ……p.14

#### 2 訪ねてみたい圏域づくり(観光振興) ※圏域DMOが実施(協定締結) 43,000千円

中海・宍道湖・大山圏域観光局による、さらなるインバウンドの推進及び圏域内の関連事業と連携した取組を進め誘客強化、経済循環の拡大を図ります。

- 1) 外国人誘客対策事業
  - ・クルーズ客船寄港時のおもてなし ……p.15
  - ・圏域インバウンド対策事業 ……p.16
- 2) 国内誘客対策事業
  - ・国内での観光プロモーション ……p.17
  - ・三大都市圏等への圏域PRプロジェクト ……p.18
- 3) 圏域観光の魅力アップ事業
  - ・観光客受け入れ体制の充実 ……p.19
- 4) 中海・宍道湖・大山圏域観光局事務局運営費
  - ・中海・宍道湖・大山圏域観光局の運営 ……p.20

#### 3 住みたくなる圏域づくり(環境の充実) 2,000千円

中海・宍道湖、大山など圏域が有する自然環境資源の利活用を促進するとともに、充実した生活環境の豊かさを発信していきます。

- 1) 自然環境の保全・活用事業
  - ・自然環境学習 ……p.21
  - ・自然環境の保全・活用にかかる広報啓発 ……p.22
- 2) 安心して暮らすことのできる環境づくり事業
  - ・防災対策の充実 ……p.23

#### 4 ともに歩む圏域づくり(連携と協働) 17,596千円

圏域内インフラの整備促進に関する要望活動、圏域内の文化やスポーツなどを通じた相互交流を推進し、圏域の連携をさらに強化していきます。

- 1) 圏域情報の共有・発信
  - ・圏域内外のエリアプロモーション ……p.24
- 2) 圏域内の連携・交流推進
  - ・圏域内の連携・交流推進 ……p.25
  - ・人材育成の共同化 ……p.26
  - ・2020東京オリ・パラプロジェクト事業 ……p.27
  - ・文化・スポーツ交流促進事業 ……p.28
  - ・圏域情報活用推進事業 ……p.29
  - ・中海・宍道湖レガッタ開催支援事業 ……p.30
  - ・移住・定住等促進事業 ……p.31
  - ・交通ICカード導入調査事業 ……p.32

#### 特別会計 環日本海貨客船航路就航支援補助金 15,600千円

- 1) 環日本海貨客船航路就航支援
  - ・定期貨客船航路就航支援補助金 ……p.33

平成31年度一般会計歳出予算 集計表

(単位：千円)

予算科目/事業名称	平成30年度 当初予算額 ①	平成31年度 当初予算額 ②	②の財源内訳			比較	
			国・県 支出金	その他	一般財源	増減額 ②-①	増減理由
01 事務局運営費	16,632	16,087	0	12,000	4,087	△ 545	
01 事務局運営費	16,632	16,087	0	12,000	4,087	△ 545	
01 会議費	420	500	0	0	500	80	
会議費	420	500	0	0	500	80	
02 事務局運営費	16,212	15,587	0	12,000	3,587	△ 625	
旅費	500	300	0	0	300	△ 200	
需用費	1,006	1,279	0	0	1,279	273	
役務費	362	378	0	0	378	16	
委託料	36	647	0	0	647	611	地方版総合戦略改訂経費等の増
使用料及び賃借料	876	833	0	0	833	△ 43	
備品購入費	300	150	0	0	150	△ 150	
人件費負担金	13,132	12,000	0	12,000	0	△ 1,132	
02 事業費	101,350	112,246	20,398	5,000	86,848	10,896	
01 活力にあふれる圏域づくり	53,950	49,650	12,998	5,000	31,652	△ 4,300	
01 圏域企業の産業連携支援事業	28,450	26,700	9,100	5,000	12,600	△ 1,750	
圏域内企業情報データベースの充実 圏域内企業のビジネスマッチング	8,500	8,500	0	5,000	3,500	0	
産学・医工連携事業	19,950	18,200	9,100	0	9,100	△ 1,750	交付金事業計画に基づく減（推進協議会への委託料の減）
02 圏域内企業の海外展開支援事業	15,500	15,450	3,898	0	11,552	△ 50	
ロシアへの販路拡大支援事業	-	-	-	-	-	-	
海外商談会参加等支援補助金	1,500	1,500	0	0	1,500	0	
インドとの経済交流事業	14,000	12,750	3,898	0	8,852	△ 1,250	交付金事業計画に基づく減（留学生等相互交流の減）
台湾との経済交流事業	0	1,200	0	0	1,200	1,200	セミナー等開催経費の増
03 山陰いいものマルシェプロジェクト	10,000	7,500	0	0	7,500	△ 2,500	
山陰いいものマルシェプロジェクト	10,000	7,500	0	0	7,500	△ 2,500	
02 訪ねてみたい圏域づくり	38,500	43,000	7,000	0	36,000	4,500	
01 外国人誘客対策事業	18,000	19,240	4,900	0	14,340	1,240	
クルーズ客船寄港時のおもてなし	4,000	5,000	0	0	5,000	1,000	寄港回数増によるおもてなし事業の増
圏域インバウンド対策事業	14,000	14,240	4,900	0	9,340	240	台湾現地プロモーションの増
02 国内誘客対策事業	16,000	18,700	2,100	0	16,600	2,700	
国内での観光プロモーション	2,000	3,700	0	0	3,700	1,700	出展料の増
三大都市圏等への圏域PRプロジェクト	14,000	15,000	2,100	0	12,900	1,000	WEBプロモーションの増
03 圏域観光の魅力アップ事業	1,500	1,000	0	0	1,000	△ 500	
観光客受け入れ体制の充実	1,500	1,000	0	0	1,000	△ 500	旅費の減
04 中海・宍道湖・大山圏域観光局事務局運営費	3,000	4,060	0	0	4,060	1,060	
中海・宍道湖・大山圏域観光局の運営	3,000	4,060	0	0	4,060	1,060	法人化に伴う運営費の増
03 住みたくなる圏域づくり	2,300	2,000	0	0	2,000	△ 300	
01 自然環境の保全・活用事業	1,800	1,800	0	0	1,800	0	
自然環境学習	800	800	0	0	800	0	
自然環境の保全・活用にかかる広報啓発	1,000	1,000	0	0	1,000	0	
02 安心して暮らすことのできる環境づくり事業	500	200	0	0	200	△ 300	
防災対策の充実	500	200	0	0	200	△ 300	合同防災講習会等の減
04 とともに歩む圏域づくり	6,600	17,596	400	0	17,196	10,996	
01 圏域情報の共有・発信	300	300	0	0	300	0	
圏域内外へのエリアプロモーション	300	300	0	0	300	0	
02 圏域内の連携・交流推進	6,300	17,296	400	0	16,896	10,996	
圏域内の連携・交流推進	1,100	3,860	0	0	3,860	2,760	インフラ整備関連要望活動費の増
人材育成の共同化	1,200	1,200	0	0	1,200	0	
2020東京オリ・パラプロジェクト事業	-	-	-	-	-	-	
文化・スポーツ交流促進事業	3,000	3,500	0	0	3,500	500	圏域伝統芸能祭の減、イベント交流事業の増
圏域情報活用推進事業	1,000	-	-	-	-	△ 1,000	圏域市長会ホームページ改修の減
中海・宍道湖レガッタ開催支援事業	0	200	0	0	200	200	事業化に伴う増
移住・定住等促進事業	0	2,036	400	0	1,636	2,036	婚活事業等の増
交通ICカード導入調査事業	0	6,500	0	0	6,500	6,500	調査費の増
03 予備費	2,018	1,667	0	0	1,667	△ 351	
01 予備費	2,018	1,667	0	0	1,667	△ 351	
01 予備費	2,018	1,667	0	0	1,667	△ 351	
予備費	2,018	1,667	0	0	1,667	△ 351	
計	120,000	130,000	20,398	17,000	92,602	10,000	

# 平成 31 年度 中海・宍道湖・大山圏域市長会 事業計画（案）

## 01 事務局運営費

### 1 事務局運営費

事業名等	事務局運営費			
事業概要			平成30年度予算額	16,632,000 円
			平成31年度予算額	16,087,000 円
	中海・宍道湖・大山圏域市長会事務局の運営にかかる経費。 圏域市長会の円滑な運営を図るため、市長会規約第11条第1項の規定に基づき、事務局を置く。	財源内訳	国・県支出金	0 円
			補助金	0 円
			その他 負担金	12,000,000 円
	一般財源		4,087,000 円	

#### 1. 事業内容

- (1) 各種会議の開催
  - ・地方版総合戦略ワーキンググループ等の開催
- (2) 事務局の運営

#### 2. 事務局体制図

平成 31 年 4 月現在

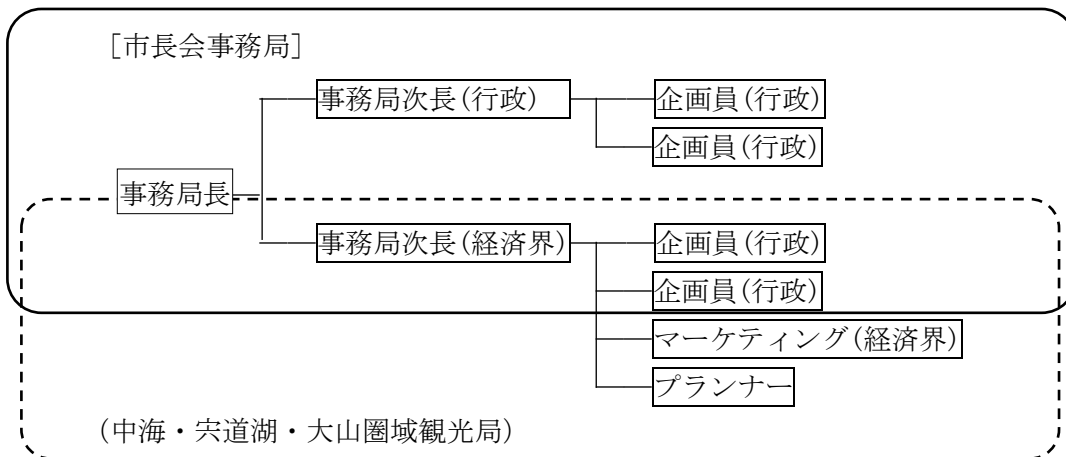

#### 3. 経費内訳

	予算額
・ 会議費	500,000 円
・ 旅費	300,000 円
・ 需用費	1,279,000 円
・ 役務費	378,000 円
・ 委託料	647,000 円
・ 使用料及び賃借料	833,000 円
・ 備品購入費	150,000 円
・ 事務局運営費（人件費）	12,000,000 円
計	16,087,000 円

# 平成31年度 中海・宍道湖・大山圏域市長会 事業計画（案）

## 02 事業費

### 1 活力にあふれる圏域づくり（産業振興）

事業項目	01 圏域企業の産業連携支援事業			
事業名	圏域内企業情報データベースの充実、圏域内企業のビジネスマッチング			
事業概要			平成30年度予算額	8,500,000 円
			平成31年度予算額	8,500,000 円
	財源内訳	国・県支出金		0 円
		補助金		0 円
		その他	負担金	5,000,000 円
		一般財源	3,500,000 円	
<p><b>1. 事業内容</b></p> <p>(1) 圏域内企業情報データベースの充実              圏域内企業間での産業連携や域外企業との新たな事業連携を促進するため、「圏域ものづくり.net」の掲載企業情報を質・量ともに充実させ、圏域内外企業へ向けた情報発信をさらに強化していく。</p> <p>(2) 圏域内企業のビジネスマッチング              ビジネスマッチング（商談会・名刺交換会）を開催することで、販路拡大、共同開発、技術支援、業務提携などの促進につなげ、圏域経済の活性化を図る。              ・「ビジネスマッチング商談・展示会 2019in 出雲（平田会場）」              出雲市平田町 平田文化館</p> <p><b>2. 経費内訳</b></p> <p>・「中海・宍道湖・大山圏域ものづくり連携事業実行委員会」への委託料 8,500,000 円</p> <p><b>【財源】</b></p> <p>・ものづくり実行委員会負担金 5,000,000 円</p>				



事業項目	01 圏域企業の産業連携支援事業			
事業名	産学・医工連携事業			
事業概要			平成30年度予算額	19,950,000 円
			平成31年度予算額	18,200,000 円
	財源内訳	国・県支出金	推進交付金	9,100,000 円
		補助金		0 円
		その他		0 円
		一般財源	9,100,000 円	

### 1. 事業内容

圏域の自治体、事業者、病院、国立大学、高専の産官学で行われている医工連携の取り組みを一層前進させるため、支援体制を整備し各種ニーズとシーズのマッチング機会の提供（入口支援）、研究への指導・助言等（開発支援）及び製品化された器具等の圏域内外への販路開拓（出口支援）等、各段階における支援事業を展開していく。

- (1) 産学・医工連携の実現に向けた支援体制の強化に関すること
  - ア 医工連携コンシェルジュ・アドバイザーによる事業推進・支援
  - イ 普及啓発・広報の充実
    - ・協議会ホームページ等の活用による情報発信
    - ・各種セミナーの開催
    - ・商談等への支援
  - ウ 自立した支援体制に向けての具体的取組の試行
- (2) 産学・医工連携に係る事業の総合調整及び調査研究に関すること
  - ア 調査研究報告、勉強会、情報共有会の開催
  - イ マーケティング調査の実施
  - ウ ニーズ・シーズ調査及びデータベースの構築
- (3) 医療機関等との連携基盤の形成に関すること
  - ア 各機関が実施する会議、講座等への参画
- (4) その他医工連携の推進に関する事項
  - ア 医療機器開発支援（マッチング支援、開発支援、販路開拓支援、各種相談支援）
  - イ 圏域の医療機器企業ネットワークの構築

### 2. 経費内訳

#### 予算額

- ・「中海・宍道湖・大山圏域産学・医工連携推進協議会」への委託料 18,200,000 円

#### 【財源】

- ・地方創生推進交付金（国；内閣府 1/2）

事業項目	02 圏域内企業の海外展開支援事業			
事業名	ロシアへの販路拡大支援事業			
事業概要			平成30年度予算額	－ 円
			平成31年度予算額	－ 円
	財源内訳	国・県支出金		－ 円
		補助金		－ 円
		その他		－ 円
		一般財源	－ 円	
<p>定期貨客船航路で境港と繋がるロシア；ウラジオストクにおけるビジネス展開や販路拡大を図り、北東アジアのゲートウェイ機能を果たす。  <b>※鳥取県版プラットフォーム参画により、市長会経費の支出なく事業実施</b></p> <p><b>1. 事業内容</b>  平成22年度からの取組により、経済交流の促進、少数ではあるがビジネスの定着など、一定の効果は認められている。一方、その業種や企業は限定的になりつつあり、事業展開の見直しも必要な時期となっている。平成31年度においては、引き続き鳥取県版「ロシア中小企業・人的交流分野における協力プラットフォーム」と島根県事業（商社への委託事業）を活用し、ロシアへの販路拡大を目指す。</p> <p><b>2. 経費内訳</b>  上記、鳥取県版プラットフォームへの参画により、圏域としてプラットフォームが実施する事業への参加が可能となったため、市長会の経費を支出することなく事業を実施する。</p>				

事業項目	02 圏域内企業の海外展開支援事業												
事業名	海外商談会参加等支援事業												
事業概要			平成30年度予算額	1,500,000 円									
			平成31年度予算額	1,500,000 円									
	財源内訳	国・県支出金		0 円									
		補助金		0 円									
		その他		0 円									
		一般財源	1,500,000 円										
<p><b>1. 事業内容</b></p> <p>海外での商談会等へ参加する圏域内の事業者に対し補助金を交付する。</p> <ul style="list-style-type: none"> <li>・実施期間 平成31年5月1日～平成32年3月31日</li> <li>・募集期間 平成31年5月1日～平成32年1月31日</li> <li>・対象者 圏域5市に本社または主たる事業所を有する中小企業等または複数の企業により構成されるグループ・団体</li> <li>・補助金額 原則、補助対象経費の1/2 補助上限額10万円 ただし、以下の場合、①～②に応じた補助率、補助上限額。 ①ロシア、韓国、中国及びインド国内での商談会等に参加する場合 補助対象経費の2/3 補助上限額15万円 ②前年度以前（H24～）に補助金の交付を受けている場合 補助対象経費の1/4 補助上限額10万円</li> </ul> <p><b>2. 経費内訳</b></p> <table style="margin-left: 20px;"> <tr> <td></td> <td style="text-align: right;"><b>予算額</b></td> </tr> <tr> <td>・補助金</td> <td style="text-align: right;">1,500,000 円</td> </tr> <tr> <td>①ロシア、韓国、中国及びインド×10社</td> <td style="text-align: right;">=1,000,000 円</td> </tr> <tr> <td>②上記①以外×5社</td> <td style="text-align: right;">= 500,000 円</td> </tr> <tr> <td>計</td> <td style="text-align: right;">1,500,000 円</td> </tr> </table>					<b>予算額</b>	・補助金	1,500,000 円	①ロシア、韓国、中国及びインド×10社	=1,000,000 円	②上記①以外×5社	= 500,000 円	計	1,500,000 円
	<b>予算額</b>												
・補助金	1,500,000 円												
①ロシア、韓国、中国及びインド×10社	=1,000,000 円												
②上記①以外×5社	= 500,000 円												
計	1,500,000 円												

事業項目	02 圏域内企業の海外展開支援事業														
事業名	インドとの経済交流事業														
事業概要			平成30年度予算額	12,750,000 円											
			平成31年度予算額	12,750,000 円											
	財源内訳	国・県支出金	推進交付金	3,898,000 円											
		補助金		0 円											
		その他		0 円											
		一般財源	8,852,000 円												
<p><b>1. 事業内容</b></p> <p>平成27年(2015)にインドケララ州政府と締結した経済交流を拡大する覚書(MOU)の具体化を図るため、山陰インド協会等の関係団体と連携し、総合戦略に掲げる「圏域企業の海外進出支援のための官民挙げた『インド』進出」及び人材確保実現に取り組む。また、圏域のIT企業等の魅力を向上することで、圏域へのU・Iターンに繋げていく。</p> <p>(1) 留学生インターンシップ・就職フェア等の開催  ・インドから留学生を招聘し、島根大学受講(1週間)、圏域内IT企業等におけるインターンシップ(1週間)、就職フェアを行う。</p> <p>(2) 日本語教育(ケララ州)支援  ・日本人の日本語教師をコチ理工大学に配置し、大学等で日本語教育を行う。</p> <p>(3) インドIT人材等雇用に関する課題調査  ・インドIT人材等を雇用するに当たっての生活面の配慮、環境整備、研修体制を調査し課題等を明らかにする。</p>															
<p><b>2. 経費内訳</b></p> <table style="width: 100%; border-collapse: collapse;"> <thead> <tr> <th style="width: 80%;"></th> <th style="text-align: right;">予算額</th> </tr> </thead> <tbody> <tr> <td>・留学生インターンシップ</td> <td style="text-align: right;">6,240,000 円</td> </tr> <tr> <td>・日本語教育(ケララ州)支援</td> <td style="text-align: right;">4,460,000 円</td> </tr> <tr> <td>・インドIT人材等雇用に関する課題調査</td> <td style="text-align: right;">1,300,000 円</td> </tr> <tr> <td>・ケララ州での就職フェア開催</td> <td style="text-align: right;">750,000 円</td> </tr> <tr> <td>計</td> <td style="text-align: right;">12,750,000 円</td> </tr> </tbody> </table>					予算額	・留学生インターンシップ	6,240,000 円	・日本語教育(ケララ州)支援	4,460,000 円	・インドIT人材等雇用に関する課題調査	1,300,000 円	・ケララ州での就職フェア開催	750,000 円	計	12,750,000 円
	予算額														
・留学生インターンシップ	6,240,000 円														
・日本語教育(ケララ州)支援	4,460,000 円														
・インドIT人材等雇用に関する課題調査	1,300,000 円														
・ケララ州での就職フェア開催	750,000 円														
計	12,750,000 円														
<p><b>【財源】</b></p> <p>・地方創生推進交付金 (国;内閣府 1/2)</p>															

事業項目	02 圏域内企業の海外展開支援事業												
事業名	台湾との経済交流事業 【新規】												
事業概要			平成30年度予算額	0 円									
			平成31年度予算額	1,200,000 円									
	財源内訳	国・県支出金		円									
		補助金		円									
		その他		円									
		一般財源	1,200,000 円										
<p><b>1. 事業内容</b></p> <p>市長会と台北市との新たな覚書締結と圏域内企業、支援機関、行政向けの台湾セミナー開催及び春節前建国花市での圏域PR等。</p> <p><b>2. 経費内訳</b></p> <table style="width: 100%; border-collapse: collapse;"> <thead> <tr> <th style="width: 80%;"></th> <th style="text-align: right;">予算額</th> </tr> </thead> <tbody> <tr> <td>○圏域内企業、支援機関、行政向けの台湾セミナー開催経費</td> <td style="text-align: right;">300,000 円</td> </tr> <tr> <td>○建国花市での圏域PR</td> <td style="text-align: right;">400,000 円</td> </tr> <tr> <td>    ・@200千円×2名（市長1名+随員1名）</td> <td></td> </tr> <tr> <td>○台北市長来圏対応（歓迎式典等）</td> <td style="text-align: right;">500,000 円</td> </tr> </tbody> </table>					予算額	○圏域内企業、支援機関、行政向けの台湾セミナー開催経費	300,000 円	○建国花市での圏域PR	400,000 円	・@200千円×2名（市長1名+随員1名）		○台北市長来圏対応（歓迎式典等）	500,000 円
	予算額												
○圏域内企業、支援機関、行政向けの台湾セミナー開催経費	300,000 円												
○建国花市での圏域PR	400,000 円												
・@200千円×2名（市長1名+随員1名）													
○台北市長来圏対応（歓迎式典等）	500,000 円												

事業項目	03 山陰いいものマルシェプロジェクト												
事業名	山陰いいものマルシェプロジェクト												
事業概要			平成30年度予算額	10,000,000 円									
			平成31年度予算額	7,500,000 円									
	財源内訳	国・県支出金		0 円									
		補助金		0 円									
		その他		0 円									
山陰の中核地域である中海・宍道湖・大山圏域の官民組織が連携し、山陰が誇る「いいもの」を再発掘するとともに、JR西日本等とタイアップし、全国へ情報発信をする。		一般財源	7,500,000 円										
<p><b>1. 事業内容</b></p> <p>JR西日本、山陰中央新報社、ジェットロ、ブロック経済協議会及び圏域市長会の5者で構成する「山陰いいものマルシェプロジェクト実行委員会」と協定を締結し実施。</p> <p>実行委員会会議開催</p> <p>(1) 圏域内でのマルシェ及び商談会の開催</p> <p>(2) 圏域外でのマルシェ開催、協力事業</p>													
<p><b>2. 経費内訳</b></p> <table style="width: 100%; border-collapse: collapse;"> <thead> <tr> <th style="width: 80%;"></th> <th style="text-align: right;">予算額</th> </tr> </thead> <tbody> <tr> <td>・「山陰いいものマルシェプロジェクト実行委員会」への負担金</td> <td style="text-align: right;">7,500,000 円</td> </tr> <tr> <td>    (1) 圏域内でのマルシェ</td> <td style="text-align: right;">5,000,000 円</td> </tr> <tr> <td>        圏域内での商談会</td> <td style="text-align: right;">1,000,000 円</td> </tr> <tr> <td>    (2) 圏域外でのマルシェ [JR西日本管内]</td> <td style="text-align: right;">1,500,000 円</td> </tr> </tbody> </table>					予算額	・「山陰いいものマルシェプロジェクト実行委員会」への負担金	7,500,000 円	(1) 圏域内でのマルシェ	5,000,000 円	圏域内での商談会	1,000,000 円	(2) 圏域外でのマルシェ [JR西日本管内]	1,500,000 円
	予算額												
・「山陰いいものマルシェプロジェクト実行委員会」への負担金	7,500,000 円												
(1) 圏域内でのマルシェ	5,000,000 円												
圏域内での商談会	1,000,000 円												
(2) 圏域外でのマルシェ [JR西日本管内]	1,500,000 円												

# 平成31年度 中海・宍道湖・大山圏域市長会 事業計画（案）

02 事業費

## 2 訪ねてみたい圏域づくり（観光振興） 協定に基づき圏域DMOが実施

事業項目	01 外国人誘客対策事業			
事業名	クルーズ客船寄港時のおもてなし			
事業概要			平成30年度予算額 4,000,000 円	
クルーズ船寄港時、岸壁にて、交流イベントや観光案内を実施するなど、来訪する外国人観光客の満足度アップを図る。			平成31年度予算額 5,000,000 円	
	財源内訳	国・県支出金		0 円
		補助金		0 円
		その他		0 円
		一般財源		5,000,000 円
<b>1. 事業内容</b>				
<p>平成32年春に完成予定の竹内南地区貨客船ターミナルを契機として、クルーズ客船寄港地の魅力向上、外国人観光客の圏域周遊促進及びより一層の消費の拡大を図る。</p> <p>(1) 岸壁における観光案内業務・交流イベントの実施</p> <p style="margin-left: 20px;">クルーズ客船寄港地である境港市を中心に、市長会5市が協力して、クルーズ客船乗客及びクルー向けの交流イベント（伝統芸能披露、日本文化体験 等）や観光案内を行う。</p> <ul style="list-style-type: none"> <li>・観光案内業務の実施予定 24回（大型～中型船で実施）</li> <li>・交流イベントの実施予定 55回（原則、全船で実施）</li> </ul> <p style="text-align: right; margin-right: 20px;">[2019年クルーズ客船寄港予定 55回]</p> <p>(2) 外国人観光客の圏域周遊促進及び消費拡大の取組</p> <ul style="list-style-type: none"> <li>・鳥取県と連携して期間限定で実証実験（レンタサイクル）を実施</li> </ul> <p>(3) 観光案内ボランティアの募集登録及び当日管理業務</p> <p style="margin-left: 20px;">外国語による観光案内ができる通訳ボランティアの募集・登録を行い、ボランティアによる観光案内業務を実施。</p> <ul style="list-style-type: none"> <li>・中海・宍道湖観光協会会議に委託 ※対応可能言語；英語、韓国語、中国語、その他</li> </ul> <p>(4) 境港のクルーズ客船の乗下船港に向けた取組</p> <p style="margin-left: 20px;">大型貨客船ターミナルオープンを契機として、寄港する各クルーズ客船の乗下船港になることを目標とした取組の検討を行うとともに、寄港増やオプションツアーへのアプローチ等の要望を行う。</p>				
<b>2. 経費内訳</b>				
			<b>予算額</b>	
	・観光案内業務・交流イベント、周遊促進等の実施に係る経費		4,000,000 円	
	・観光案内ボランティアに係る経費		1,000,000 円	
	計		5,000,000 円	

事業項目	01 外国人誘客対策事業			
事業名	圏域インバウンド対策事業			
事業概要			平成30年度予算額	14,000,000 円
	圏域への外国人観光客誘致のための取組を実施する。		平成31年度予算額	14,240,000 円
	財源内訳	国・県支出金	推進交付金	4,900,000 円
		補助金		0 円
		その他		0 円
		一般財源	9,340,000 円	
<b>1. 事業内容</b>				
(1) 圏域に来訪する外国人観光客受入環境整備の実施				
外国人観光客受入環境整備を推進して、来訪者の満足度を高め、圏域へのリピーター増加につなげる。				
<ul style="list-style-type: none"> <li>・表示物等整備（事業所等の説明文・メニュー等の多言語化支援（翻訳サービス）等）</li> <li>・観光案内所ネットワーク化の推進（観光案内所連絡会にて研修等の実施）</li> <li>・キャッシュレス決済システム導入、免税店登録の拡大、冬季（閑散期）対策、二次交通の充実など業種別連絡会（飲食・物販・宿泊・交通）を通じて取組む。</li> </ul>				
(2) 海外への観光プロモーションの実施				
ラグビーワールドカップ2019、2020東京オリンピック・パラリンピックを契機として、重要ターゲット国・地域*に対し観光プロモーションを行うことにより、圏域の魅力・観光資源の情報発信及び誘客促進を図る。				
*重要ターゲット国・地域・・・山陽方面に訪日している欧米豪及び近隣の空港に国際航空路線が就航する東アジア（台湾、香港）や東南アジア（シンガポール）の国・地域				
<ul style="list-style-type: none"> <li>・J N T O（日本政府観光局）賛助会員への加入</li> <li>・プロモーション <ul style="list-style-type: none"> <li>○欧米豪向けWEBプロモーション※</li> <li>○台湾向け現地プロモーション（トップセールス、見本市出展、現地メディア等）※</li> </ul> </li> <li>・英語版ホームページの充実（コンテンツ追加、SEO対策、災害時緊急対応等の機能改修）。SNS（Facebook, Instagram等）による情報発信。※</li> <li>・テーマ別コンテンツの発掘、磨き上げ、組合せ、情報発信</li> </ul>				
圏域らしい観光コンテンツの発掘等を行い、各種プロモーション等に活用する。				
<b>2. 経費内訳</b>				
			<b>予算額</b>	
・外国人観光客受入環境整備に係る経費			1,000,000 円	
・海外への観光プロモーションに係る経費			13,240,000 円（一部推進交付金対象事業）	
計			14,240,000 円	
<b>【財源】</b>				
・地方創生推進交付金（国；内閣府 1/2）※				



事業項目	02 国内誘客対策事業												
事業名	国内での観光プロモーション												
事業概要			平成30年度予算額	2,000,000 円									
	国内各方面から圏域への観光客誘致のための取組を実施する。		平成31年度予算額	3,700,000 円									
	財源内訳	国・県支出金		0 円									
		補助金		0 円									
		その他		0 円									
一般財源			3,700,000 円										
<p><b>1. 事業内容</b></p> <p>国内各方面からの観光誘客促進、維持・増加のために、J R、県等の関係機関との連携による取り組みを実施する。</p> <p>(1) J R等と連携した観光プロモーションの実施</p> <ul style="list-style-type: none"> <li>J R京阪神地区主要駅（8 駅）におけるP Rキャラバンの実施 J R主催事業；年4回（6、9、12、3月）実施予定 山陽方面におけるP Rキャラバンの検討・実施</li> <li>航空自衛隊美保基地「航空祭」での観光プロモーション</li> </ul> <p>(2) 出雲縁結び空港及び米子鬼太郎空港の冬季利用促進</p> <ul style="list-style-type: none"> <li>「21 世紀出雲空港整備利用促進協議会」及び「米子空港利用促進懇話会」が実施する各空港の冬季利用促進事業の実施に係る経費の一部（上限各 750, 000 円）を負担する。</li> </ul> <p>(3) Tourism Expo2019 大阪への出展</p> <ul style="list-style-type: none"> <li>国内観光需要の取り込み、海外からの訪圏旅行の誘致に向け、展示会や商談会、消費者向けのプロモーションを実施する。</li> </ul> <p>(4) メディア・旅行会社への情報提供</p> <ul style="list-style-type: none"> <li>旬の観光情報や、圏域の魅力を定期的にパブリシティとして情報提供する。</li> </ul> <p><b>2. 経費内訳</b></p> <table style="width: 100%; border-collapse: collapse;"> <thead> <tr> <th style="text-align: left;"></th> <th style="text-align: right;">予算額</th> </tr> </thead> <tbody> <tr> <td>・ J R等と連携した観光プロモーションに係る経費 （参加者旅費及び配布物封入作業委託 等）</td> <td style="text-align: right;">500, 000 円</td> </tr> <tr> <td>・ 出雲縁結び空港及び米子鬼太郎空港の冬季利用促進経費 （750, 000 円× 2 空港）</td> <td style="text-align: right;">1, 500, 000 円</td> </tr> <tr> <td>・ Tourism Expo 出展料、旅費等に係る経費</td> <td style="text-align: right;">1, 700, 000 円</td> </tr> <tr> <td>計</td> <td style="text-align: right;">3, 700, 000 円</td> </tr> </tbody> </table>					予算額	・ J R等と連携した観光プロモーションに係る経費 （参加者旅費及び配布物封入作業委託 等）	500, 000 円	・ 出雲縁結び空港及び米子鬼太郎空港の冬季利用促進経費 （750, 000 円× 2 空港）	1, 500, 000 円	・ Tourism Expo 出展料、旅費等に係る経費	1, 700, 000 円	計	3, 700, 000 円
	予算額												
・ J R等と連携した観光プロモーションに係る経費 （参加者旅費及び配布物封入作業委託 等）	500, 000 円												
・ 出雲縁結び空港及び米子鬼太郎空港の冬季利用促進経費 （750, 000 円× 2 空港）	1, 500, 000 円												
・ Tourism Expo 出展料、旅費等に係る経費	1, 700, 000 円												
計	3, 700, 000 円												

事業項目	02 国内誘客対策事業			
事業名	三大都市圏等への圏域PRプロジェクト			
事業概要			平成30年度予算額	14,000,000 円
			平成31年度予算額	15,000,000 円
	財源	国・県支出金	推進交付金	2,100,000 円
		補助金		0 円
		その他		0 円
内訳	一般財源		12,900,000 円	

### 1. 事業内容

圏域内における大きな関連イベント（ホーランエンヤ、島根半島・宍道湖中海ジオパーク、大山隠岐国立公園満喫プロジェクト、日本遺産関連事業、国際定期航空便利用促進、FDA 静岡及び仙台便利用促進、水陸両用機運航等）と連携強化しながら、人口集中地域である三大都市圏（首都圏、中京圏、関西圏）等をターゲットに、圏域の魅力・観光資源を発信することにより、圏域の認知度向上に努め、三大都市圏等から圏域への観光誘客を図る。

#### (1) 三大都市圏への観光プロモーション

- ・メディア（雑誌）を活用した通年プロモーション※ 公募型プロポーザルにより事業実施

#### (2) 三大都市圏以外への観光プロモーション

- ・南北軸を結ぶ山陽方面からの誘客プロジェクト
- ・東北・静岡方面からの誘客プロジェクト

#### (3) WEBによるプロモーション

- ・日本語ホームページの新規開設・活用。SNSによる情報発信。

### 2. 経費内訳

	予算額
・三大都市圏への観光プロモーションに係る経費	6,000,000 円（推進交付金事業）
・三大都市圏以外への観光プロモーションに係る経費	6,000,000 円
・WEBによるプロモーションに係る経費	3,000,000 円
計	15,000,000 円

#### 【財源】

- ・地方創生推進交付金（国；内閣府 1/2）※

事業項目	03 圏域観光の魅力アップ事業			
事業名	観光客受け入れ体制の充実			
事業概要			平成30年度予算額	1,500,000 円
			平成31年度予算額	1,000,000 円
	財源内訳	国・県支出金		0 円
		補助金		0 円
		その他		0 円
一般財源			1,000,000 円	
国内外から圏域へ来訪する観光客の受入の充実を図るなど、リピーターの確保に繋がる取組を実施する。				
<p><b>1. 事業内容</b></p> <p>圏域内で取り組みが進む各種事業との連携を密にし、圏域の魅力アップにつながる事業への参加・協力・支援等の取組を行う。</p> <p>また、国内、海外から圏域へ来訪する観光客の受け入れ体制の充実や圏域観光に係る人材のスキルアップを図り、圏域をあげたリピーターの確保につながる取組を実施する。</p> <p>(1) 各種事業との連携、参加・協力・支援及び圏域来訪客配布用ノベルティ・パンフレット作成等</p>				
<p><b>2. 経費内訳</b></p> <p>・各種事業との連携、協力・支援及びノベルティ、パンフレット作成等経費</p>				
			<b>予算額</b>	
				1,000,000 円

事業項目	04 中海・宍道湖・大山圏域観光局事務局運営費			
事業名	中海・宍道湖・大山圏域観光局の運営			
事業概要			平成30年度予算額	3,000,000 円
			平成31年度予算額	4,060,000 円
	財源内訳	国・県支出金		0 円
		補助金		0 円
		その他		0 円
		一般財源	4,060,000 円	

### 1. 事業内容

圏域市長会とブロック経済協議会並びに観光協会会議が連携し、本圏域のDMO組織を運営する。また、法人化への移行及び観光庁日本版DMOの正式登録に伴い、さらなる圏域経済の振興及び地域活性化を図る。自立・自走ができる組織運営の検証と更なる展開を目指す。

また、山陰インバウンド機構、県等と連携しマーケティングを図る。

(1) 圏域観光局の運営に係る嘱託職員等の雇用

(2) 自立・自走に向けた試行の検証と更なる展開及びDMO組織の運営

### 2. 経費内訳

#### 予算額

・専従職員「プランナー（嘱託職員）」設置経費	2,193,000 円
・法人化移行に伴う経費	867,000 円
・事務局運営費	1,000,000 円
計	4,060,000 円

# 平成31年度 中海・宍道湖・大山圏域市長会 事業計画（案）

## 02 事業費

### 3 住みたくなる圏域づくり（環境の充実）

事業項目	01 自然環境の保全・活用事業										
事業名	自然環境学習										
事業概要		平成30年度予算額	800,000 円								
ラムサール条約登録湿地の中海・宍道湖をはじめ圏域の豊かな自然環境等の学習及び関係機関と連携した情報発信を行う。		平成31年度予算額	800,000 円								
	財 源 内 訳	国・県支出金	0 円								
		補助金	0 円								
		その他	0 円								
	一般財源	800,000 円									
<p><b>1. 事業内容</b></p> <p>ラムサール条約登録湿地である中海・宍道湖をはじめ圏域の豊かな自然環境等の学習や鳥取・島根両県や「斐伊川水系 生態系ネットワークによる大型水鳥類と共に生きる流域づくり検討協議会」など関係団体・組織と連携して情報発信を図る。</p> <p>(1) 自然環境学習の実施 中海・宍道湖子ども探検クルーズの開催 例年募集人数を超える申し込みがあり、アンケート結果も好評なため、宍道湖コース・中海コースとも複数回の実施を検討する。時期は、夏休み期間中を予定。</p> <p>(2) 鳥取・島根両県や関係団体と連携した活動 両県連携事業や各種団体等と連携した事業を実施する。</p> <p><b>2. 経費内訳</b></p> <table style="width: 100%; border-collapse: collapse;"> <thead> <tr> <th style="width: 80%;"></th> <th style="text-align: right;">予算額</th> </tr> </thead> <tbody> <tr> <td>・自然環境学習事業の開催経費</td> <td style="text-align: right;">600,000 円</td> </tr> <tr> <td>・関係団体等と連携したイベント等の共催経費</td> <td style="text-align: right;">200,000 円</td> </tr> <tr> <td>計</td> <td style="text-align: right;">800,000 円</td> </tr> </tbody> </table>					予算額	・自然環境学習事業の開催経費	600,000 円	・関係団体等と連携したイベント等の共催経費	200,000 円	計	800,000 円
	予算額										
・自然環境学習事業の開催経費	600,000 円										
・関係団体等と連携したイベント等の共催経費	200,000 円										
計	800,000 円										

## 2 事業費

事業項目	01 自然環境の保全・活用事業												
事業名	自然環境の保全・活用にかかる広報啓発												
事業概要			平成30年度予算額	1,000,000 円									
			平成31年度予算額	1,000,000 円									
	財源内訳	国・県支出金		0 円									
		補助金		0 円									
		その他		0 円									
		一般財源	1,000,000 円										
<p>自然環境の保全や利活用、圏域の低炭素化に向けた電気自動車の普及啓発の取組などの広報啓発を行う。</p>													
<p><b>1. 事業内容</b></p> <p>(1) EVドライブマップの更新等 EVドライブマップに掲載している電気自動車の急速充電器設置箇所を更新したマップのホームページデータ更新等。</p> <p>(2) 自然環境の保全等に係る広報啓発 圏域内に存在する環境資源等の再発掘及び利活用に向け、また、圏域観光資源のひとつとなるよう、広報啓発を行う。中海・宍道湖一斉清掃など、市長会のPRの機会として積極的に活用する。</p>													
<p><b>2. 経費内訳</b></p> <table style="width: 100%; border-collapse: collapse;"> <thead> <tr> <th style="width: 80%;"></th> <th style="text-align: right;">予算額</th> </tr> </thead> <tbody> <tr> <td>・EVドライブマップ データ更新経費</td> <td style="text-align: right;">60,000 円</td> </tr> <tr> <td>・様々なメディアを活用した広報啓発</td> <td style="text-align: right;">500,000 円</td> </tr> <tr> <td>・ノベルティグッズ、パンフ等製作経費</td> <td style="text-align: right;">440,000 円</td> </tr> <tr> <td>計</td> <td style="text-align: right;">1,000,000 円</td> </tr> </tbody> </table>					予算額	・EVドライブマップ データ更新経費	60,000 円	・様々なメディアを活用した広報啓発	500,000 円	・ノベルティグッズ、パンフ等製作経費	440,000 円	計	1,000,000 円
	予算額												
・EVドライブマップ データ更新経費	60,000 円												
・様々なメディアを活用した広報啓発	500,000 円												
・ノベルティグッズ、パンフ等製作経費	440,000 円												
計	1,000,000 円												

事業項目	02 安心して暮らすことのできる環境づくり事業						
事業名	防災対策の充実						
事業概要			平成30年度予算額	500,000 円			
			平成31年度予算額	200,000 円			
	安全に安心して暮らすことのできる環境づくりを目指し、圏域が一体となり、広域的な防災体制の構築に向けた取組を行う。	財源内訳	国・県支出金		0 円		
			補助金		0 円		
			その他		0 円		
一般財源				200,000 円			
<p><b>1. 事業内容</b></p> <p>(1) 中海・宍道湖・大山圏域防災連絡協議会の開催及び防災資機材等の購入 各市防災担当課による連絡協議会を開催（連絡協議会幹事市：安来市） 災害発生時等において、各市間で融通し使用する防災資機材の購入</p> <p><b>2. 経費内訳</b></p> <table style="width: 100%; border-collapse: collapse;"> <thead> <tr> <th style="width: 80%;"></th> <th style="text-align: right;">予算額</th> </tr> </thead> <tbody> <tr> <td>・ 防災資機材の購入経費</td> <td style="text-align: right;">200,000 円</td> </tr> </tbody> </table>					予算額	・ 防災資機材の購入経費	200,000 円
	予算額						
・ 防災資機材の購入経費	200,000 円						

# 平成31年度 中海・宍道湖・大山圏域市長会 事業計画（案）

02 事業費

## 4 ともに歩む圏域づくり（連携と協働）

事業項目	01 圏域情報の共有・発信			
事業名	圏域内外のエリアプロモーション			
事業概要			平成30年度予算額	300,000 円
			平成31年度予算額	300,000 円
	財源内訳	国・県支出金		0 円
		補助金		0 円
		その他		0 円
		一般財源	300,000 円	
<p>圏域振興ビジョンに示す圏域の将来像、ビジョンや市長会の活動の広報周知に努めるとともに、圏域内での一体感醸成、圏域外における認知度向上のための情報発信を行う。</p>				
<p><b>1. 事業内容</b></p> <p>(1) ホームページ等を活用した、圏域内外への広報周知 ホームページ管理業務委託</p>				
<p><b>2. 経費内訳</b></p> <p>・ ホームページ運用管理委託料</p>				
			<b>予算額</b>	
				300,000 円



事業項目	02 圏域内の連携・交流推進			
事業名	圏域内の連携・交流推進			
事業概要			平成30年度予算額	1,100,000 円
圏域内の行政間や民間団体間、行政と民間団体等の更なる連携と交流を図る。			平成31年度予算額	3,860,000 円
	財源内訳	国・県支出金		0 円
		補助金		0 円
		その他		0 円
			一般財源	3,860,000 円
<b>1. 事業内容</b>				
<p>圏域で一体となって推進すべき事業の精査、検討を行い、各市、各団体間での連携・交流推進を図るとともに、特定の課題に対して各市間、および各団体との意見交換の場を設けるなど、連携を促進するための仕掛けづくりを行う。</p> <p>(1) 中海・宍道湖・大山ブロック経済協議会との連携推進</p> <p>(2) 圏域内インフラ（中海架橋、米子道4車線化、境港出雲道路、境港整備、新幹線整備など）の整備促進に関する要望活動の実施等、圏域一体となって取り組む事業の推進・強化</p>				
<b>2. 経費内訳</b>				
				<b>予算額</b>
・意見交換会、合同勉強会の開催経費				240,000 円
講師旅費等（1泊2日） @80,000 円×2回				=160,000 円
謝金 @40,000 円×2回				= 80,000 円
・中国横断新幹線（伯備新幹線）整備推進事業				2,500,000 円
中国横断新幹線（伯備新幹線）の整備計画路線格上げに向けた活動を実施				
・国等への要望活動				918,000 円
国要望活動等（東京1泊2日） 76,520 円×10名				
国会議員事前協議（東京1泊2日） 76,520 円×2名×1回				
・調査事業（先進地視察、有識者ヒアリング等）				631,000 円
有識者ヒアリング（関西等）				
先進地視察（山形2泊3日） 53,820 円×5名				
・総会、総決起大会開催費				951,000 円
会議費、講師報酬など				
・圏域内のインフラ整備に係る要望活動関係旅費				1,120,000 円
東京⇄米子・出雲航空運賃等				
境港港湾整備関係 @70,000 円×4人×2回				=560,000 円
米子道他道路整備関係 @70,000 円×3人×2回				=420,000 円
その他新規要望など @70,000 円×2人×1回				=140,000 円
				計 3,860,000 円

事業項目	02 圏域内の連携・交流推進						
事業名	人材育成の共同化						
事業概要			平成30年度予算額	1,200,000 円			
			平成31年度予算額	1,200,000 円			
	財源内訳	国・県支出金		0 円			
		補助金		0 円			
		その他		0 円			
		一般財源	1,200,000 円				
<p>圏域内における人的交流の推進による一体感の醸成を図り、圏域を担う人材育成に向けた取組を行う。</p>							
<p><b>1. 事業内容</b></p> <p>圏域の将来を担い、地方創生を進める人材を共同で育成するとともに、人的な交流を通じて業種や地域の垣根を越えた人的ネットワークの構築を推進する。</p> <p>(1) 官民が連携した人材育成研修等の実施</p> <ul style="list-style-type: none"> <li>・山陰まんなか未来創造塾等の開催</li> </ul>							
<p><b>2. 経費内訳</b></p> <table style="width: 100%; border-collapse: collapse;"> <thead> <tr> <th style="width: 80%;"></th> <th style="text-align: right;">予算額</th> </tr> </thead> <tbody> <tr> <td>・山陰まんなか未来創造塾等の開催経費</td> <td style="text-align: right;">1,200,000 円</td> </tr> </tbody> </table>					予算額	・山陰まんなか未来創造塾等の開催経費	1,200,000 円
	予算額						
・山陰まんなか未来創造塾等の開催経費	1,200,000 円						

事業項目	02 圏域内の連携・交流推進			
事業名	2020 東京オリ・パラプロジェクト事業			
事業概要			平成30年度予算額	— 円
			平成31年度予算額	— 円
	財源内訳	国・県支出金		— 円
		補助金		— 円
		その他		— 円
		一般財源	— 円	
<p><b>1. 事業内容</b></p> <p>東京オリンピック・パラリンピックとつながりを持ちながら、圏域の情報をPRする取組を実施。</p> <ul style="list-style-type: none"> <li>・異文化交流、おもてなし、多様性への配慮</li> </ul> <p><b>2. 経費内訳</b></p> <p>—</p> <p>《参考》 各市の取組状況</p> <ul style="list-style-type: none"> <li>・2019 レーザー級世界選手権大会（境港市）</li> <li>・クロアチア拠点セーリングチーム合宿（境港市）</li> <li>・ソフトボール女子TOP日本代表チーム強化合宿（出雲市）</li> </ul>				

事業項目	02 圏域内の連携と協働																
事業名	文化・スポーツ交流促進事業																
事業概要			平成30年度予算額	3,000,000 円													
			平成31年度予算額	3,500,000 円													
	財源内訳	国・県支出金		0 円													
		補助金		0 円													
		その他		0 円													
		一般財源	3,500,000 円														
<p><b>1. 事業内容</b></p> <p>(1) 圏域内の文化・スポーツ交流促進事業の実施、支援等の実施</p> <ul style="list-style-type: none"> <li>・スポーツを通じた圏域交流イベントの開催</li> <li>・文化・スポーツ等の圏域交流イベントへの支援</li> <li>・各市で開催されるイベントにおける伝統芸能の披露など交流事業の実施</li> </ul>																	
<p><b>2. 経費内訳</b></p> <table style="width: 100%; border-collapse: collapse;"> <thead> <tr> <th style="width: 80%;"></th> <th style="text-align: right;">予算額</th> </tr> </thead> <tbody> <tr> <td>・スポーツを通じた圏域交流イベントの開催 スポーツ交流事業企画運営業務委託料</td> <td style="text-align: right;">500,000 円</td> </tr> <tr> <td>・文化・スポーツ等の圏域交流イベントへの支援 文化・スポーツ交流促進事業補助金</td> <td style="text-align: right;">1,500,000 円</td> </tr> <tr> <td>    新規事業 @200千円×3団体 =</td> <td style="text-align: right;">600,000 円</td> </tr> <tr> <td>    継続事業 @100千円×9団体 =</td> <td style="text-align: right;">900,000 円</td> </tr> <tr> <td>・イベント交流事業の開催 イベント交流事業委託料 @300千円×5市</td> <td style="text-align: right;">1,500,000 円</td> </tr> <tr> <td>計</td> <td style="text-align: right;">3,500,000 円</td> </tr> </tbody> </table>					予算額	・スポーツを通じた圏域交流イベントの開催 スポーツ交流事業企画運営業務委託料	500,000 円	・文化・スポーツ等の圏域交流イベントへの支援 文化・スポーツ交流促進事業補助金	1,500,000 円	新規事業 @200千円×3団体 =	600,000 円	継続事業 @100千円×9団体 =	900,000 円	・イベント交流事業の開催 イベント交流事業委託料 @300千円×5市	1,500,000 円	計	3,500,000 円
	予算額																
・スポーツを通じた圏域交流イベントの開催 スポーツ交流事業企画運営業務委託料	500,000 円																
・文化・スポーツ等の圏域交流イベントへの支援 文化・スポーツ交流促進事業補助金	1,500,000 円																
新規事業 @200千円×3団体 =	600,000 円																
継続事業 @100千円×9団体 =	900,000 円																
・イベント交流事業の開催 イベント交流事業委託料 @300千円×5市	1,500,000 円																
計	3,500,000 円																

事業項目	02 圏域内の連携・交流推進				
事業名	圏域情報活用推進事業				
事業概要			平成30年度予算額	1,000,000 円	
			平成31年度予算額	— 円	
	財源内訳	国・県	支出金		— 円
			補助金		— 円
			その他		— 円
一般財源			— 円		
<p><b>1. 事業内容</b></p> <p>(1) オープンデータの利活用に向けた調査・検討</p> <ul style="list-style-type: none"> <li>・オープンデータの利活用及び必要とされるデータの公開に向けた調査・検討の実施。</li> </ul> <p>(2) ビッグデータ等の分析・活用</p> <ul style="list-style-type: none"> <li>・中国経済連合会による「中海・宍道湖・大山圏域経済の「見える化」分析」の結果を活用した取組の検討。</li> </ul> <p><b>2. 経費内訳</b></p> <p>—</p>					

事業項目	02 圏域内の連携と協働			
事業名	中海・宍道湖レガッタ開催支援事業			
事業概要			平成30年度予算額	0 円
			平成31年度予算額	200,000 円
	財源内訳	国・県支出金		0 円
		補助金		0 円
		その他		0 円
一般財源			200,000 円	

### 1. 事業内容

#### (1) 中海・宍道湖を活用したレガッタ大会開催に係る支援

中海・宍道湖レガッタ実行委員会に補助金を交付し、大会の円滑な実施を支援するとともに、自然環境の保全・活用、エコツーリズムといった観光振興及び圏域内外の交流人口の拡大を図る。

### 2. 経費内訳

#### 予算額

- ・中海・宍道湖レガッタ開催支援補助金 200,000 円

事業項目	02 圏域内の連携・交流推進			
事業名	移住・定住等促進事業 【新規】			
事業概要			平成30年度予算額	0 円
	圏域人口60万人の維持に向けた移住・定住等の促進を図る。		平成31年度予算額	2,036,000 円
	財源内訳	国・県支出金	県補助金	400,000 円
		補助金		0 円
		その他		0 円
	一般財源		1,636,000 円	
<p><b>1. 事業内容</b></p> <p>(1) 婚活事業 (UN-PAKU meeting) による移住・定住の促進に向けた取組 ※  圏域内に居住、通勤通学または定住を考える独身男女を対象に、結婚相手の出会う機会を創出する。未婚化、晩婚化の改善をはかり、圏域における移住・定住の促進につなげる。</p> <p>(2) 首都圏大学との圏域キャンパス事業  首都圏大学に通う学生との関わりを持つことで関係人口の創出を図る。また圏域を研究フィールドとして提供し、首都圏大学と圏域住民及び地元大学との交流を図る。  平成31年度は、東京大学地域未来社会連携研究機構と包括協定を締結し交流を図る。</p> <p>(3) 島根大学・若者を共に育てるプロジェクト  島根大学の学生に、圏域の特色・戦略・課題を学ぶ機会を創出し、将来的に圏域で活躍する人材の育成と、若者の地域への定着促進を図る。  ・COC人材育成コースの授業科目として、圏域内でフィールドワークを行い、圏域への移住定住を促進するためのプランを検討する。</p>				
<b>2. 経費内訳</b>			<b>予算額</b>	
・婚活 (UN-PAKU meeting) に係る経費			1,400,000 円	
・首都圏大学との圏域キャンパス事業に係る経費			0 円	
・島根大学・若者を共に育てるプロジェクトに係る経費			636,000 円	
計			2,036,000 円	
<b>【財 源】</b>				
・結婚に向けた出会いの機会等創出事業補助金 (県；鳥取県 1/2) ※				

事業項目	02 圏域内の連携・交流推進										
事業名	交通ＩＣカード導入調査事業 【新規】										
事業概要			平成30年度予算額	0 円							
			平成31年度予算額	6,500,000 円							
	財源内訳	国・県支出金		0 円							
		補助金		0 円							
		その他		0 円							
圏域への外国人観光客誘致や利用客の利便性向上のため、都市インフラ整備として交通ＩＣカード導入に向けた取組を実施する。		一般財源	6,500,000 円								
<p><b>1. 事業内容</b></p> <p>圏域内公共二次交通の利便性向上及び利用促進を図るため、圏域の路線バスへの交通ＩＣカードの導入に関し、調査・設計等を行う。</p> <p>(1) 路線バスへの交通ＩＣカード導入に係る調査・設計</p> <ul style="list-style-type: none"> <li>・課題の抽出と整理</li> <li>・仕様の検討と基本設計</li> <li>・システム構成の検討</li> <li>・その他</li> </ul> <p>(2) 先進地視察</p> <ul style="list-style-type: none"> <li>・交通ＩＣカードシステムを導入している先進地の視察を行い、地域の観光・経済の活性化・バス交通の利便性の確保等に対する具体的な状況・施策等を把握する。</li> </ul> <p><b>2. 経費内訳</b></p> <table style="width: 100%; border-collapse: collapse;"> <thead> <tr> <th style="width: 80%;"></th> <th style="text-align: right;">予算額</th> </tr> </thead> <tbody> <tr> <td>・路線バスへの交通ＩＣカード導入に向けた調査委託費</td> <td style="text-align: right;">6,000,000 円</td> </tr> <tr> <td>・先進地視察に係る経費</td> <td style="text-align: right;">500,000 円</td> </tr> <tr> <td>計</td> <td style="text-align: right;">6,500,000 円</td> </tr> </tbody> </table>					予算額	・路線バスへの交通ＩＣカード導入に向けた調査委託費	6,000,000 円	・先進地視察に係る経費	500,000 円	計	6,500,000 円
	予算額										
・路線バスへの交通ＩＣカード導入に向けた調査委託費	6,000,000 円										
・先進地視察に係る経費	500,000 円										
計	6,500,000 円										



# 平成31年度 中海・宍道湖・大山圏域市長会 事業計画（案）

特別会計

## 1 環日本海貨客船航路就航支援補助金

事業項目	01 環日本海貨客船航路就航支援補助金			
事業名	定期貨客船航路就航支援補助金			
事業概要			平成30年度予算額	15,600,000 円
			平成31年度予算額	15,600,000 円
	北東アジアに向けたゲートウェイ機能の継続のため、鳥取県と共同で、環日本海貨客船航路の運航を支援する。	財源内訳	国・県支出金	0 円
			補助金	0 円
			その他	0 円
		一般財源	15,600,000 円	
<b>1. 事業内容</b>				
(1) 定期貨客船航路就航支援補助金				
圏域の基幹的な物流、観光インフラであることから、運航会社の自立的な運航への移行を支えながら、航路の定着、安定化を図るため、運航に必要な経費の一部を支援する。				
・ 1航次につき、運航経費のうち固定経費の1/10（上限1,000千円）				
@1,000千円×52航次×3/10=15,600千円				
・ 負担割合：鳥取県7/10、市長会3/10				
<b>2. 経費内訳</b>				
			<b>予算額</b>	
環日本海貨客船航路就航支援補助金			15,600,000 円	
<b>【財源】</b>				
《参考》				
・ 構成市の負担額				
出雲市・松江市・米子市各2,000千円    安来市1,000千円    境港市8,600千円				